

MODULARIO
F. rig. rend. 497



MINISTERO DELLE FINANZE
DIREZIONE GENERALE DEL CATASTO E DEI SS.TT.EE.

CATASTO EDILIZIO URBANO (RDL 13-4-1939, n. 652)

MOD. BN (CEI)

LIRE
500

Planimetria di u.i.u. in Comune di MOLFETTA via ZONA ARTIGIANALE - LOTTO D-3 civ. 1

PIANTA PIANO PRIMO
4.10

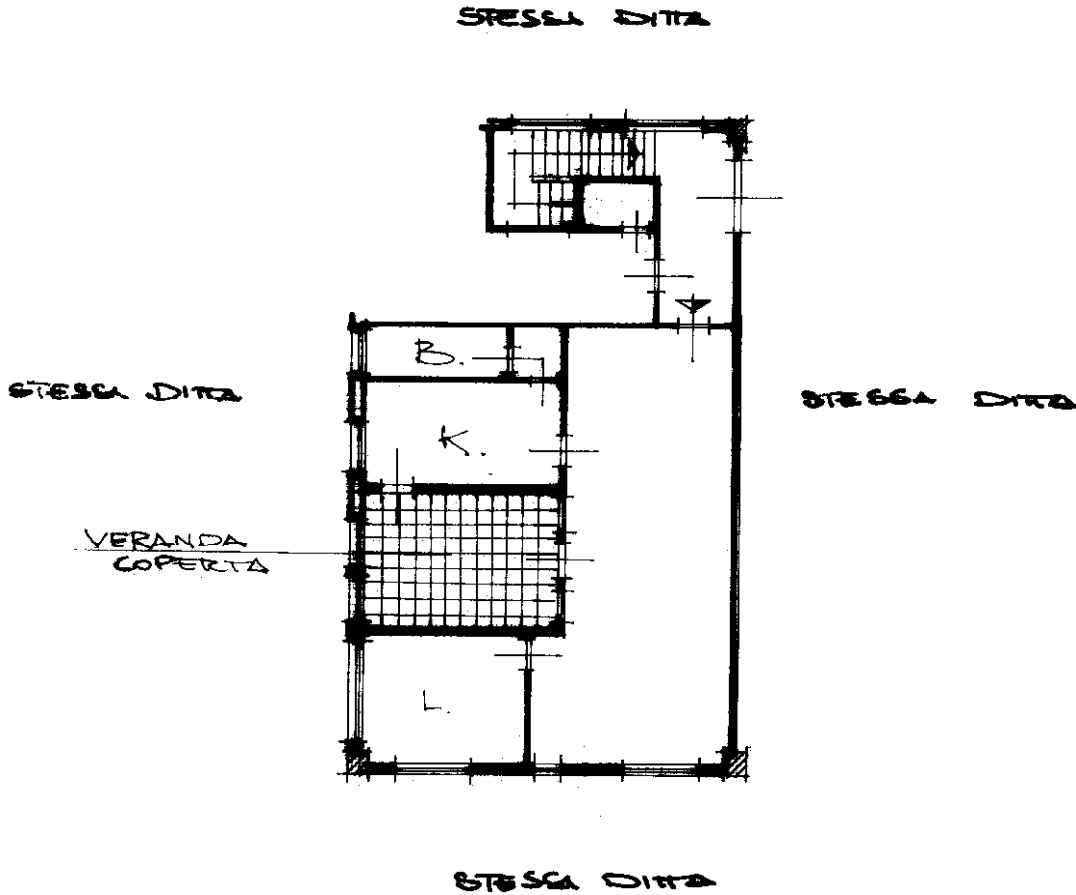

05922521

13463

ORIENTAMENTO

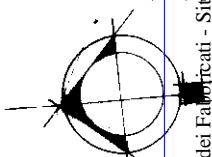

UTILE SCALA DI
1:200

Ultima denominazione N.C. <input checked="" type="checkbox"/>	Compilata dal <u>GEOM. LISNA ALDO</u> (Titolo, cognome e nome)	RISERVATO ALL'UFFICIO 13463
Denuncia di variazione <input type="checkbox"/>	Data presentazione: 01/06/1993 - Data: 30/03/2023 - n. T134945 - Richiedente: SNTNDR91T13A662Q	
Totale schede: 1 - Formato di acquisizione: A4 (210x297) - Formato stampa richiesto: A4 (210x297)	Isritto all'albo del <u>GEOMETRI</u>	
F. <u>7</u> n. <u>366</u> sub <u>3</u>	della provincia di <u>BARI</u> n. <u>439</u>	

mapa 01
Comune di MOLFETTA (F284) - < Foglio 7 - Particella 366 - Subaltemo 3 >
VI DEI CARPENTIERI Piano I

MODULARIO
E. rig. rend. 498



MINISTERO DELLE FINANZE
DIREZIONE GENERALE DEL CATASTO E DEI SERVIZI TECNICI ERARIALI
NUOVO CATASTO EDILIZIO URBANO

Mod. A (Nuovo Catasto Edilizio Urbano)

Lire
300

(R. DECRETO-LEGGE 15 APRILE 1939, N. 452)

Planimetria dell'immobile situato nel Comune di **MOLFETTA** Via **ZONA ARTIGIANALE - LOTTO D.3**
Ditta
Allegata alla dichiarazione presentata all'Ufficio Tecnico Erariale di **BARI**

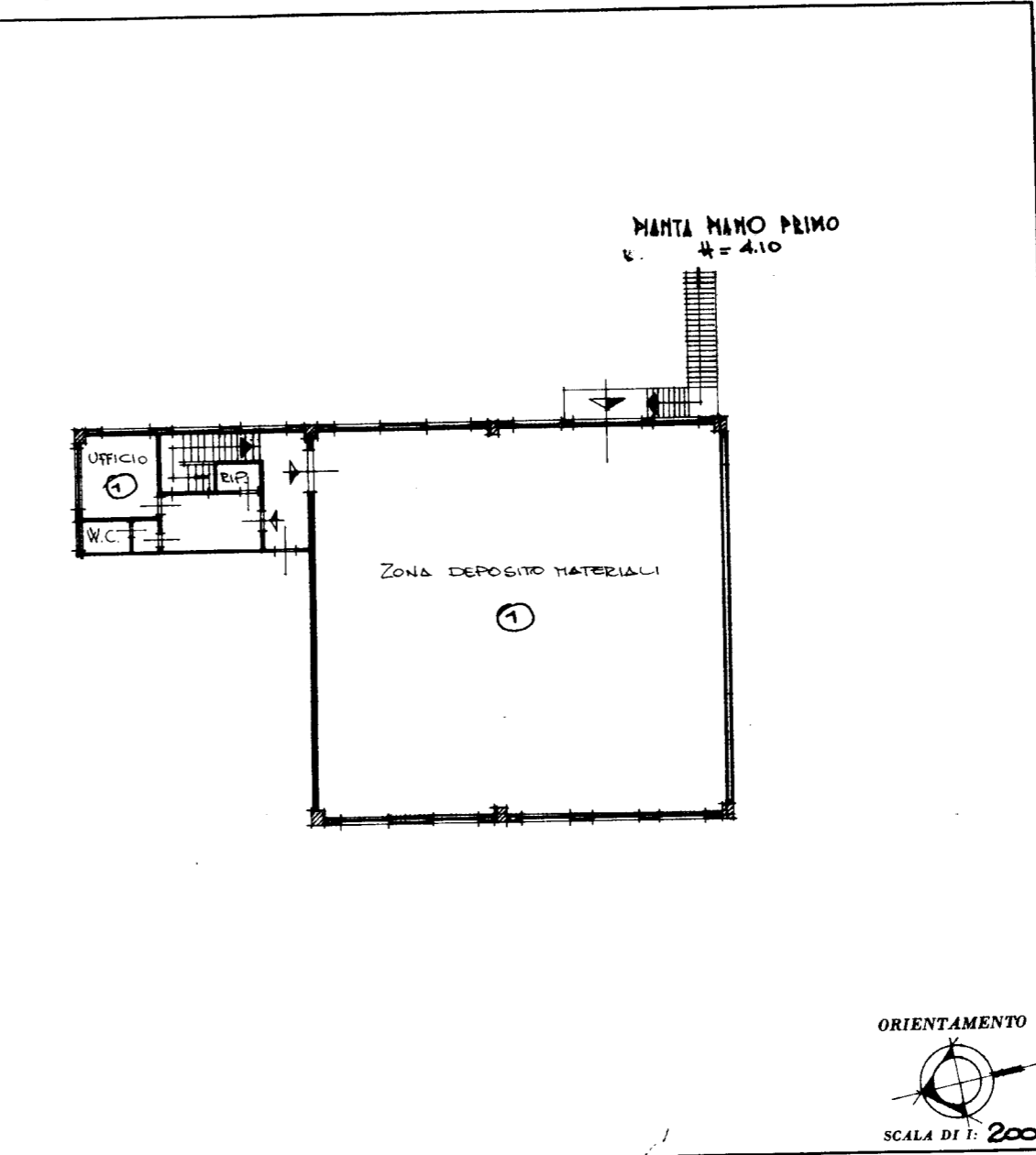
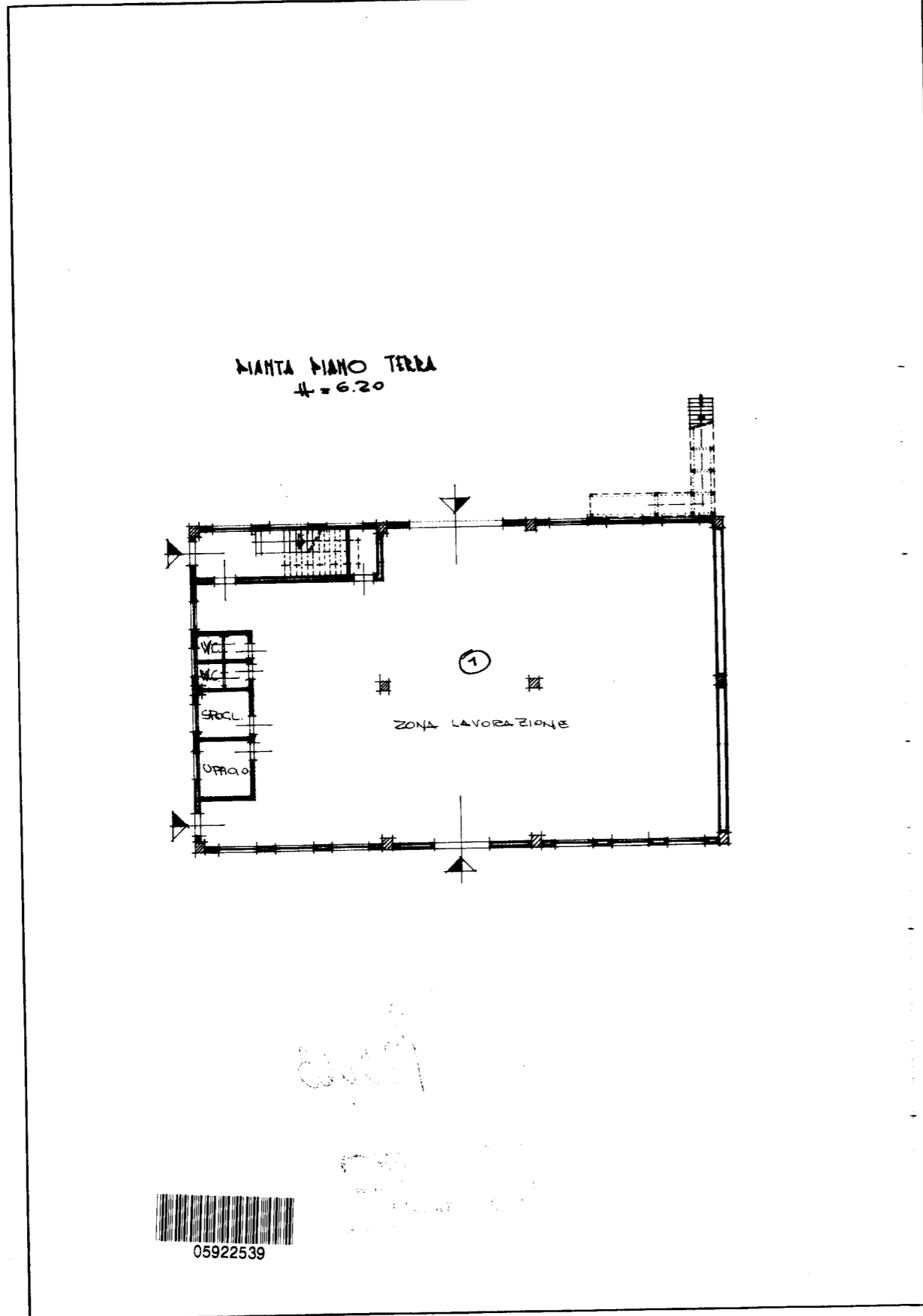

ORIENTAMENTO



SCALA DI 1: 200



05922539

SPAZIO RISERVATO PER LE ANNOTAZIONI D'UFFICIO	
DATA	FC.7
PROT. N°	PLU 366 SUB 2
	01.06.93 003051

Compilata dal **GEOM. ALDO LISENA**
(Titolo, nome e cognome del tecnico)
Iscritto all'Albo dei **GEOMETRI**
della Provincia di **BARI**
DATA **GIUGNO '93**
Firma: *[Signature]*

