



foto n° 1: Vista della zona comprendente l'immobile oggetto di stima



foto n° 2: Vista dell'immobile oggetto di stima



foto n° 3: Vista di Via Quasimodo





foto n° 4: Ingresso pedonale su Via Quasimodo n° 13



foto n° 5: Ingresso carrabile su Via Quasimodo visto dall'interno

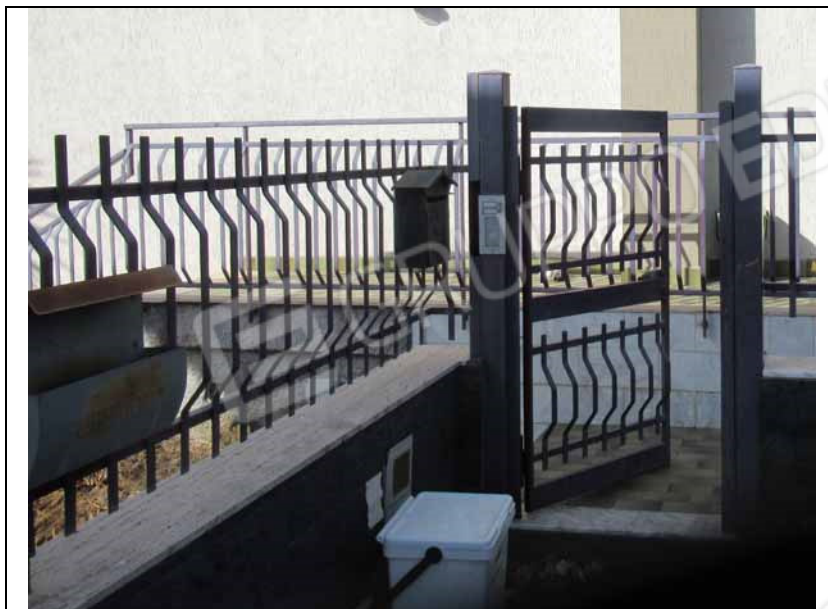

foto n° 6: Vista del garage



foto n° 7: Vista di uno dei due ripostigli ricavati nel garage



foto n° 8: Vista di uno dei due ripostigli ricavati nel garage



foto n° 9: Vista del bagno interno al garage





foto n° 10: Vista del ballatoio al piano terra lato nord

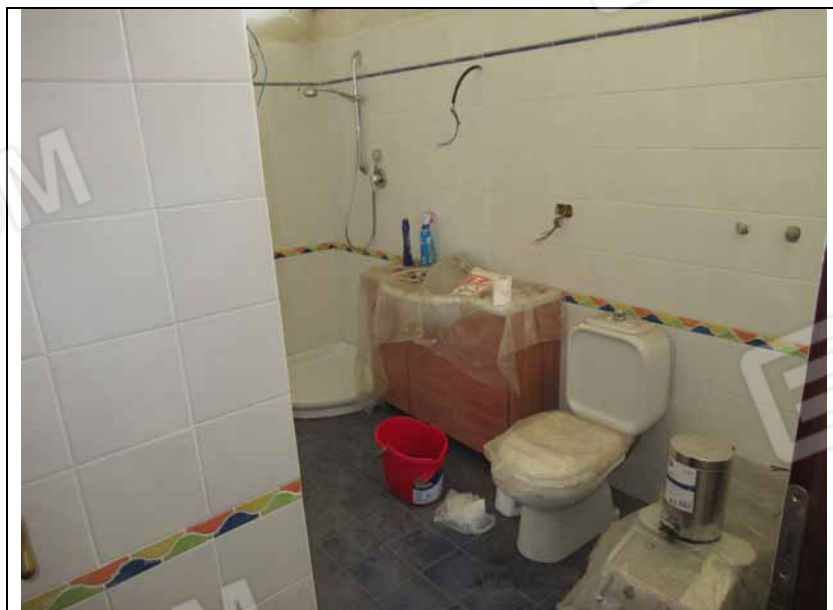

foto n° 11: Vista della porta di ingresso dell'immobile



foto n° 12: Vista del salone al piano terra



foto n° 13: Vista del disimpegno al piano terra



foto n° 14: Vista del bagno al piano terra



foto n° 15: Vista della cucina al piano terra



foto n° 16: Vista del corridoio al primo piano



foto n° 17: Vista di una stanza da letto al primo piano



foto n° 18: Vista di una stanza da letto al primo piano





foto n° 19: Vista di una stanza da letto al primo piano

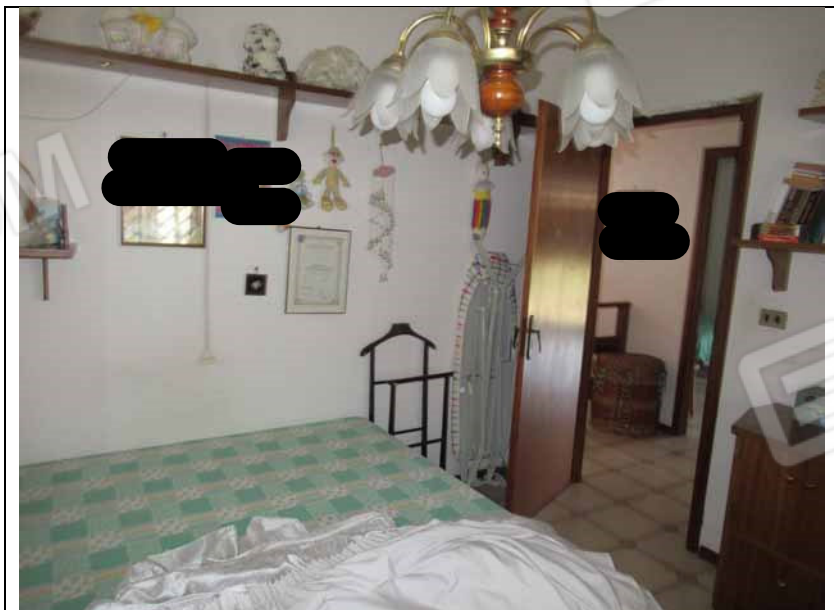

foto n° 20: Vista del bagno al primo piano



foto n° 21: Vista del ballatoio al piano terra lato ovest



foto n° 22: Vista del ballatoio al piano terra lato sud



foto n° 23: Vista del giardino antistante il lato sud



foto n° 24: Tettoia aperta sul cortile antistante il garage