

MODULARIO  
F. - Cat. S. T. - 908

NUC

Planimetria dell'im.

Ditta

Allegata alla dichis

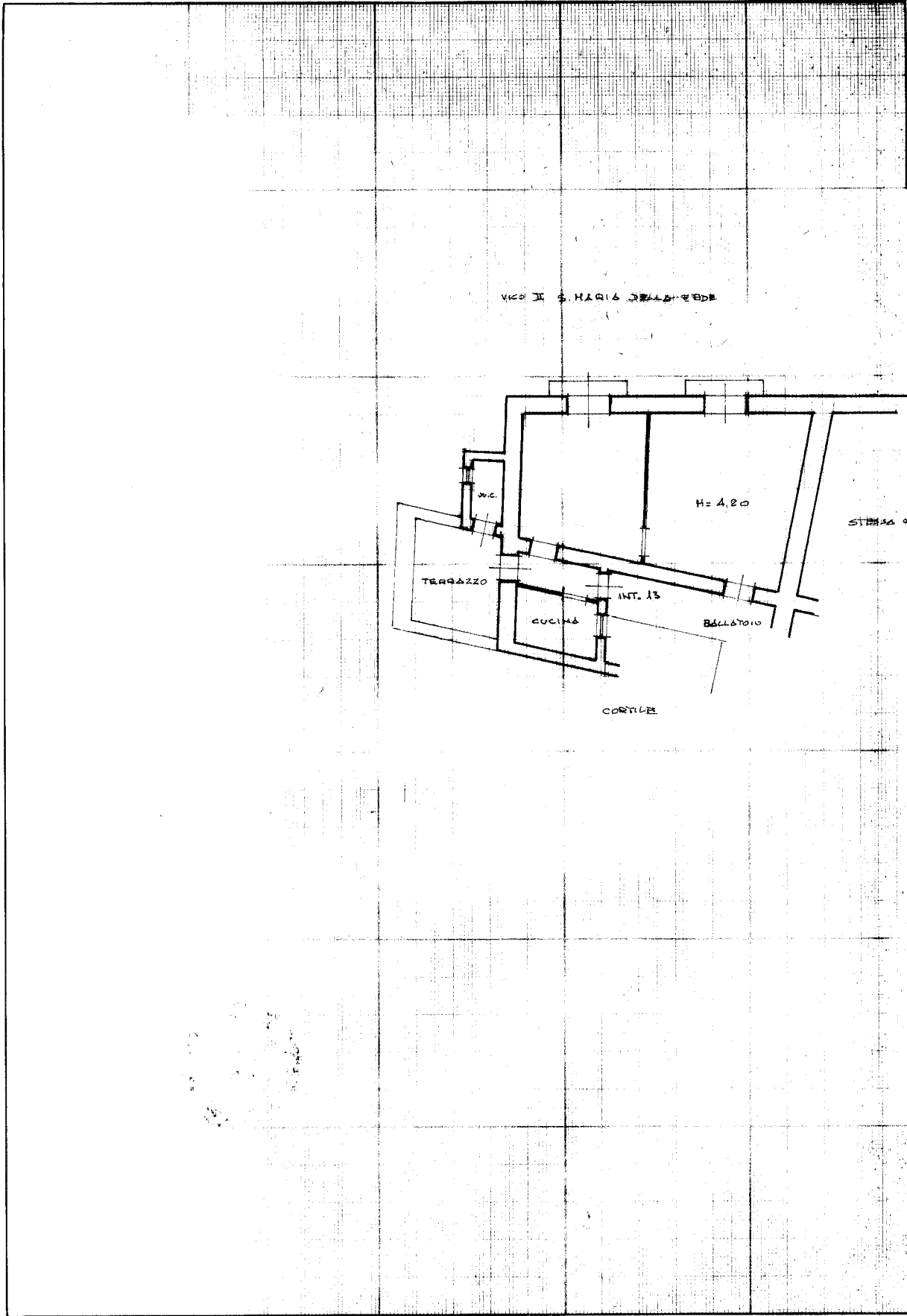

DATA
PROT. N°

Catasto del Fabbricati - Situazione al 07/03/2022 - Comune di NAPOLI(F839) - < Sez. urbana VIC - Foglio 10 - Particella 439 - Subalterno 74  
 VICO SANTA MARIA DELLA ROCCIA n. 10 Interno 13 Piano 3

Ultima planimetria in atti

MODULARIO  
F. - Cat. S. T. - 200



MINISTERO DELLE FINANZE  
DIREZIONE GENERALE DEL CATASTO E DEI SERVIZI TECNICI ERARIALI

MOD. A (Nuovo Catasto Edilizio Urbano)

# NUOVO CATASTO EDILIZIO URBANO

Lirc  
100

(R. DECRETO-LEGGE 13 APRILE 1938, N. 652)

Planimetria dell'immobile situato nel Comune di NAPOLI Vico L. S. MARIA DELLA FEDE 10

Ditta DEL PORTO LUIGI M. NAPOLI 25.12.1919

Allegata alla dichiarazione presentata all'Ufficio Tecnico Erariale di NAPOLI

PIANO 3°  
INT. 13

EDB

h = 4,20

BALLATOIO

STESSA DITTA

Part. n. 37

con area ped. p. n.

di n. 36



ORIENTAMENTO



SCALA DI 1:100

SPAZIO RISERVATO PER LE ANNOTAZIONI D'UFFICIO

DATA

7 MAR 1979

PROT. N. 1647

Compilata dal geom.

(Titolo, nome e cognome del tecnico)

CHIOCCERO DI ROSA

Iscritto all'Albo de i Geometri

della Provincia di Napoli

DATA 5.3.1979

Firma:

Ultima planimetria in atti

Data presentazione: 07/03/1979 - Data: 11/03/2022 - n. T78255 - Richiedente: CFFNNZ61S15B077T

Totale schede: 2 - Formato di acquisizione: A3(297x420) - Formato stampa richieste: A4(210x297)