

ALLEGATI
R.G. 238/2021

ALLEGATO N° 3
DOCUMENTAZIONE GRAFICA

A R C H I T E T T O F L A V I O M A R T I N O

81100 - CASERTA - VIA PONTE 62 - 345.6933046 - fla-mar@hotmail.it - flavio.martino@archiworldpec.it - 04034550618



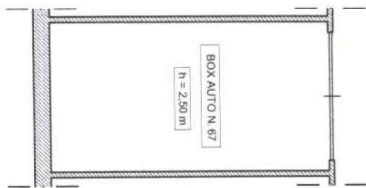
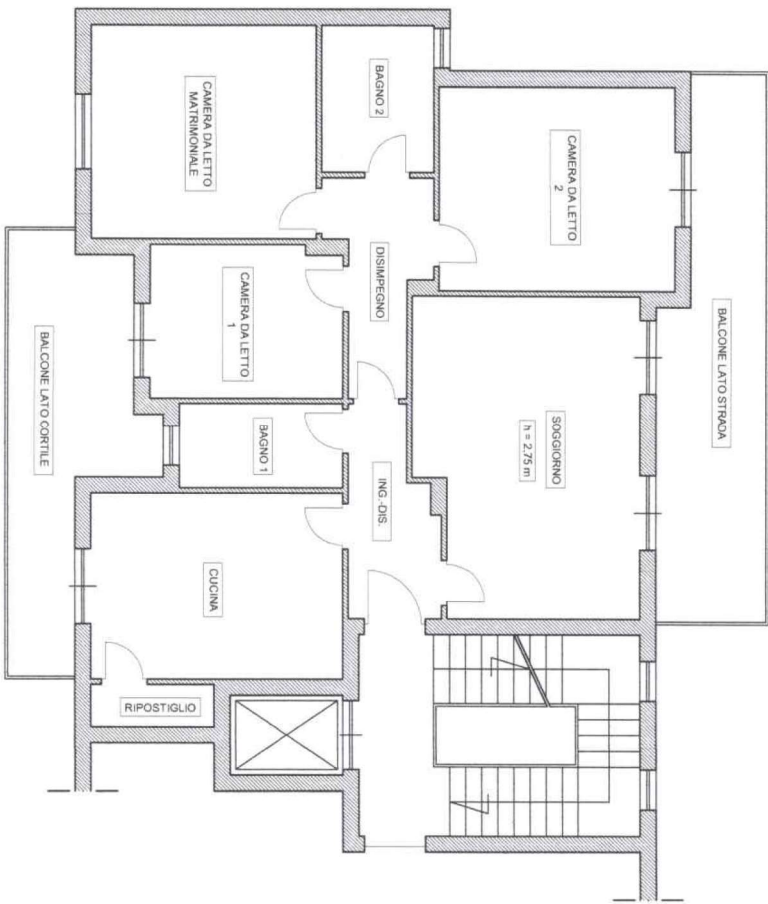

PIANO PRIMO

PIANO S1

PIANO TERRA



SCALA 1:100

STATO DI FATTO

LOTTO 1
VIA NAZIONALE APPIA - CASERTA (CE)

ARCHITETTO FLAVIO MARTINO

81100 - CASERTA - VIA PONTE 62 - 345.6633046 - fb-mart@tiscali.it - flmno.martino@guardworkspcc.it - 0434550618

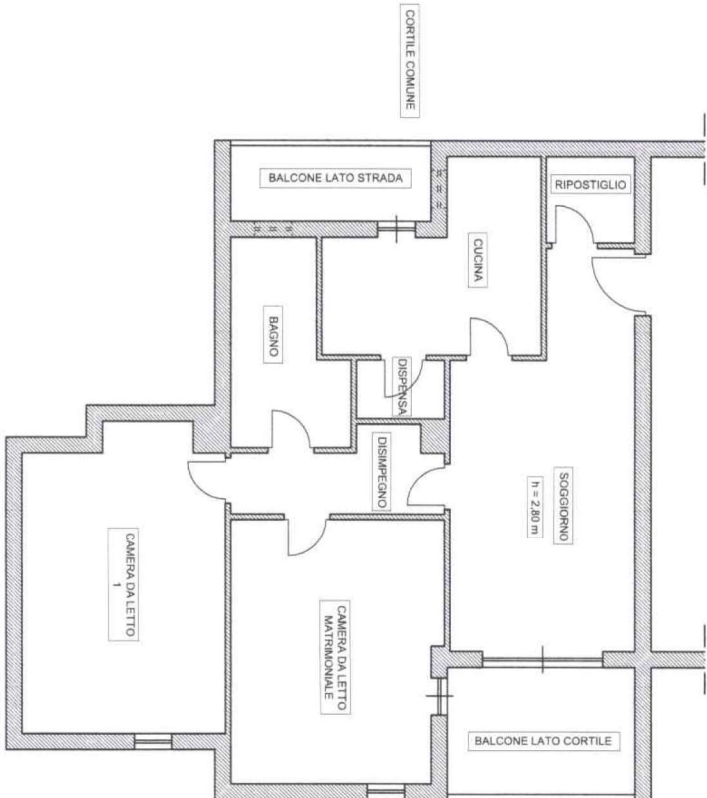

PIANO TERZO

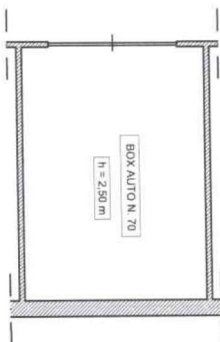

PIANO S1



PIANO TERRA



SCALA 1:100

LOTTO 2
VIALE DEGLI OLMI - BAIJA DOMIZIA - CELLOLE (CE)

STATO DI FATTO

ARCHITETTO FLAVIO MARTINO

81100 - CASERTA - VIA PONTE 62 - 345.6533046 - flm-mar@formal.it - flavio.martino@gruppoarubapec.it - 04034550618

ELABORATO GRAFICO

Causa

R.G. 238/2021

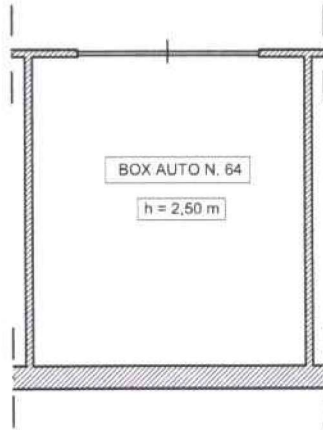

PIANO S1



SCALA 1:100

LOTTO 3
VIALE DEGLI OLMI - BAIA DOMIZIA - CELLOLE (CE)

STATO DI FATTO

ARCHITETTO FLAVIO MARTINO

81100 - CASERTA - VIA PONTE 62 - 345.6933046 - fla-mar@hotmail.it - flavio.martino@archiworldpec.it - 04034550618



ELABORATO GRAFICO

Causa

- R.G. 238/2021



 distribuzione interna da Planimetria Catastale

 distribuzione interna da Rilevamento coincidente con Concessione Edilizia



SCALA 1:100

LOTTO 1
VIA NAZIONALE APPIA - CASERTA (CE)

ARCHITETTO FLAVIO MARTINO

81100 - CASERTA - VIA PONTE 62 - 345.6933046 - fla-mar@hotmail.it - flavio.martino@archworldpec.it - 04034550618