

PIANO TERRA H=270 cm

P.lla 5121

CORTILE
227,73 Mq

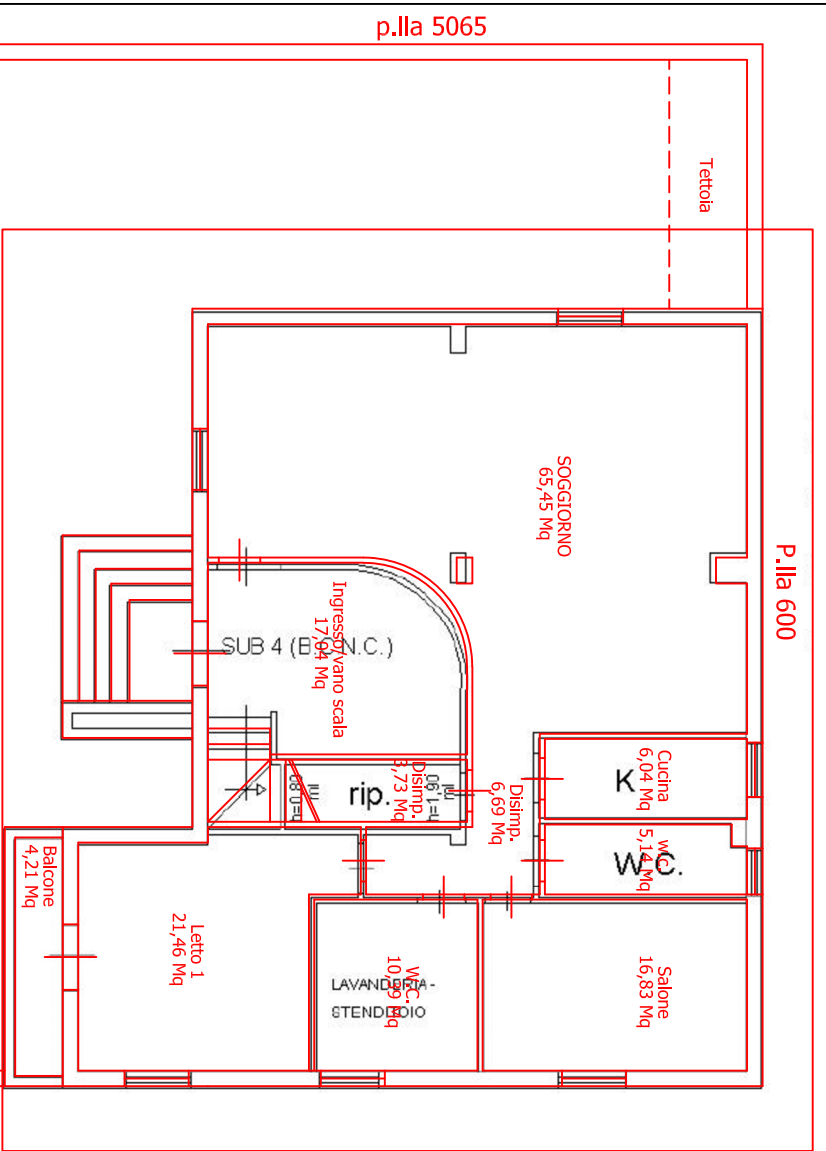

PIANO PRIMO H=270 cm

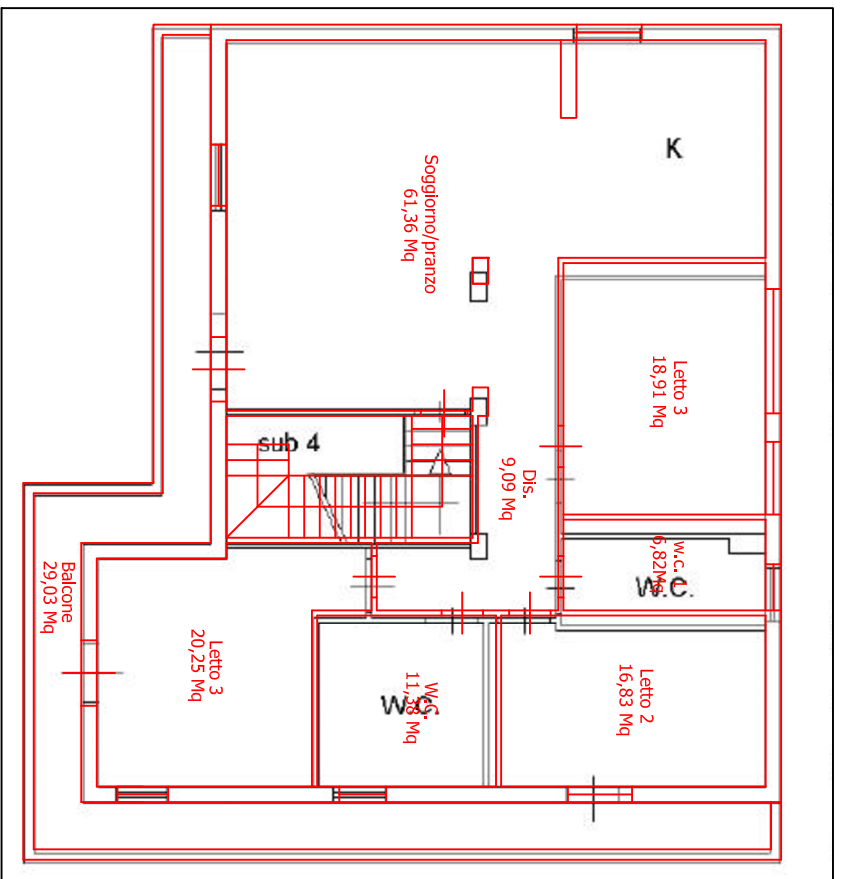

Scala 1:100

Procedura esecutiva n.239/22 promossa da
ORGANISMO SPV s.d.l. con atto
[REDACTED]
Allegato n.3b-2
LOTTO 1 - Sovrapposizione Planimetria
catastrale e rilievo planimetrico -
Piano piano terra e primo
L'esperto
Ing. Giuseppina Merola