

# Alls foto A



Direzione Provinciale di Forlì  
Ufficio Provinciale - Territorio  
Servizi Catastali

Data: 25/01/2023  
Ora: 16:08:17  
Numero Pratica: T366948  
Pag: 1 - Segue

## ACCERTAMENTO DELLA PROPRIETÀ IMMOBILIARE URBANA ELENCO DEI SUBALTERNI ASSEGNATI

| Comune           | Sezione | Foglio | Particella | Tipo mappale | del:       |
|------------------|---------|--------|------------|--------------|------------|
| MERCATO SARACENO |         | 39     | 605        | 169495       | 28/09/2010 |

  

| Sub | UBICAZIONE via/piazza | n.civ | Piani      | Scala | Int | DESCRIZIONE   |
|-----|-----------------------|-------|------------|-------|-----|---|
| 1   | via palmiro togliaati | 153   | S1-T - 1   |       |     | UNITA' IN CORSO DI COSTRUZIONE                                |
| 2   | via palmiro togliaati | 161   | S1-T - 1   |       |     | UNITA' IN CORSO DI COSTRUZIONE                                |
| 3   | via palmiro togliaati | 165   | S1-T       |       |     | UNITA' IN CORSO DI COSTRUZIONE                                |
| 4   | via palmiro togliaati | 175   | S1-T       |       |     | APPARTAMENTO  |
| 5   | via palmiro togliaati | 177   | S1-T       |       |     | APPARTAMENTO  |
| 6   | via palmiro togliaati | 181   | S1-T - 1   |       |     | UNITA' IN CORSO DI COSTRUZIONE                                |
| 7   | via palmiro togliaati | 163   | S1-T - 1-2 |       |     | UNITA' IN CORSO DI COSTRUZIONE                                |
| 8   | via palmiro togliaati | 171   | S1-T - 1-2 |       |     | UNITA' IN CORSO DI COSTRUZIONE                                |
| 9   | via palmiro togliaati | 179   | S1-T - 1-2 |       |     | UNITA' IN CORSO DI COSTRUZIONE                                |
| 10  | via palmiro togliaati |       | T          |       |     | B.C.N.C. CORTE COMUNE AI SUB.<br>2,3,4,5,6,7,8,9.             |
| 11  | via palmiro togliaati |       | T          |       |     | B.C.N.C. CORTE COMUNE A TUTTI I<br>SUB.                       |
| 12  | via palmiro togliaati |       | T          |       |     | UNITA' IN CORSO DI COSTRUZIONE                                |
| 13  | via palmiro togliaati |       | S1         |       |     | B.C.N.C. CORSELLO DI MANOVRA E<br>RAMPA COMUNE A TUTTI I SUB. |
| 14  | via palmiro togliaati |       | S1         |       |     | UNITA' IN CORSO DI COSTRUZIONE                                |
| 15  | via palmiro togliaati |       | S1         |       |     | UNITA' IN CORSO DI COSTRUZIONE                                |
| 16  | via palmiro togliaati |       | S1         |       |     | UNITA' IN CORSO DI COSTRUZIONE                                |
| 17  | via palmiro togliaati |       | S1         |       |     | UNITA' IN CORSO DI COSTRUZIONE                                |
| 18  | via palmiro togliaati |       | S1         |       |     | GARAGE  |
| 19  | via palmiro togliaati |       | S1         |       |     | UNITA' IN CORSO DI COSTRUZIONE                                |
| 20  | via palmiro togliaati |       | S1         |       |     | GARAGE  |
| 21  | via palmiro togliaati |       | S1         |       |     | UNITA' IN CORSO DI COSTRUZIONE                                |
| 22  | via palmiro togliaati |       | T          |       |     | UNITA' IN CORSO DI COSTRUZIONE                                |
| 23  | via palmiro togliaati |       | T          |       |     | UNITA' IN CORSO DI COSTRUZIONE                                |
| 24  | via palmiro togliaati |       | S1         |       |     | B.C.C. UNITA' IN CORSO DI COSTR.<br>COMUNE A TUTTI I SUB.     |
| 25  | via palmiro togliaati |       | S1         |       |     | B.C.C. UNITA' IN CORSO DI COSTR.<br>COMUNE A TUTTI I SUB.     |
| 26  | via palmiro togliaati |       | S1         |       |     | B.C.C. UNITA' IN CORSO DI COSTR.<br>COMUNE A TUTTI I SUB.     |
| 27  | via palmiro togliaati |       | S1         |       |     | B.C.C. UNITA' IN CORSO DI COSTR.<br>COMUNE A TUTTI I SUB.     |
| 28  | via palmiro togliaati |       | S1         |       |     | B.C.C. UNITA' IN CORSO DI COSTR.<br>COMUNE A TUTTI I SUB.     |
| 29  | via palmiro togliaati |       | S1         |       |     | UNITA' IN CORSO DI COSTRUZIONE                                |

|                                      |  |                                 |                             |                 |  |
|--------------------------------------|--|---------------------------------|-----------------------------|-----------------|--|
| <b>ELABORATO PLANIMETRICO</b>        |  | Compilato da: Lugaresi Gianluca | Iscritto all'albo: Geometri | Prov. Forli'    | N. 1766                                |
| Comune di Mercato Saraceno           |  | Sezione:                        | Foglio: 39                  | Particella: 605 | Protocollo n. FO0002840 del 11/01/2011 |
| Dimostrazione grafica dei subalterni |  |                                 | Tipo Mappale n.             | del             | Scala 1 : 200                          |

Agenzia del Territorio  
**CATASTO FABBRICATI**  
 Ufficio provinciale di Forlì

Data: 25/01/2023 - n. T366946 - Richiedente: Telematico  
 Totale schede: 2 - Formato di acquisizione: A3(297x420) - Formato stampa richiesto: A3(297x420) - Fattore di scala non utilizzabile  
 Ultima planimetria in atti

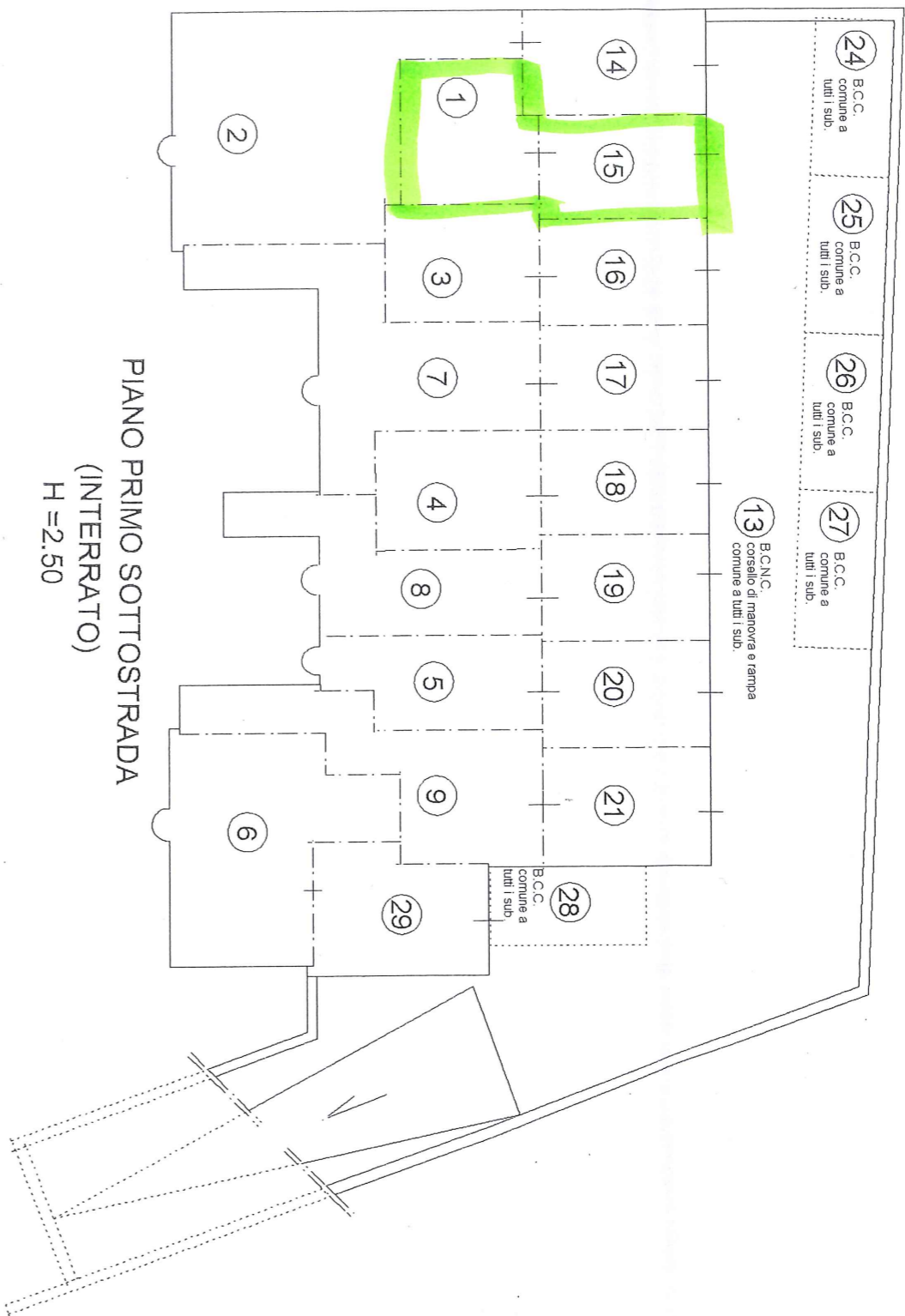

**PIANO PRIMO SOTTOSTRADA**  
 (INTERRATO)  
 H = 2.50

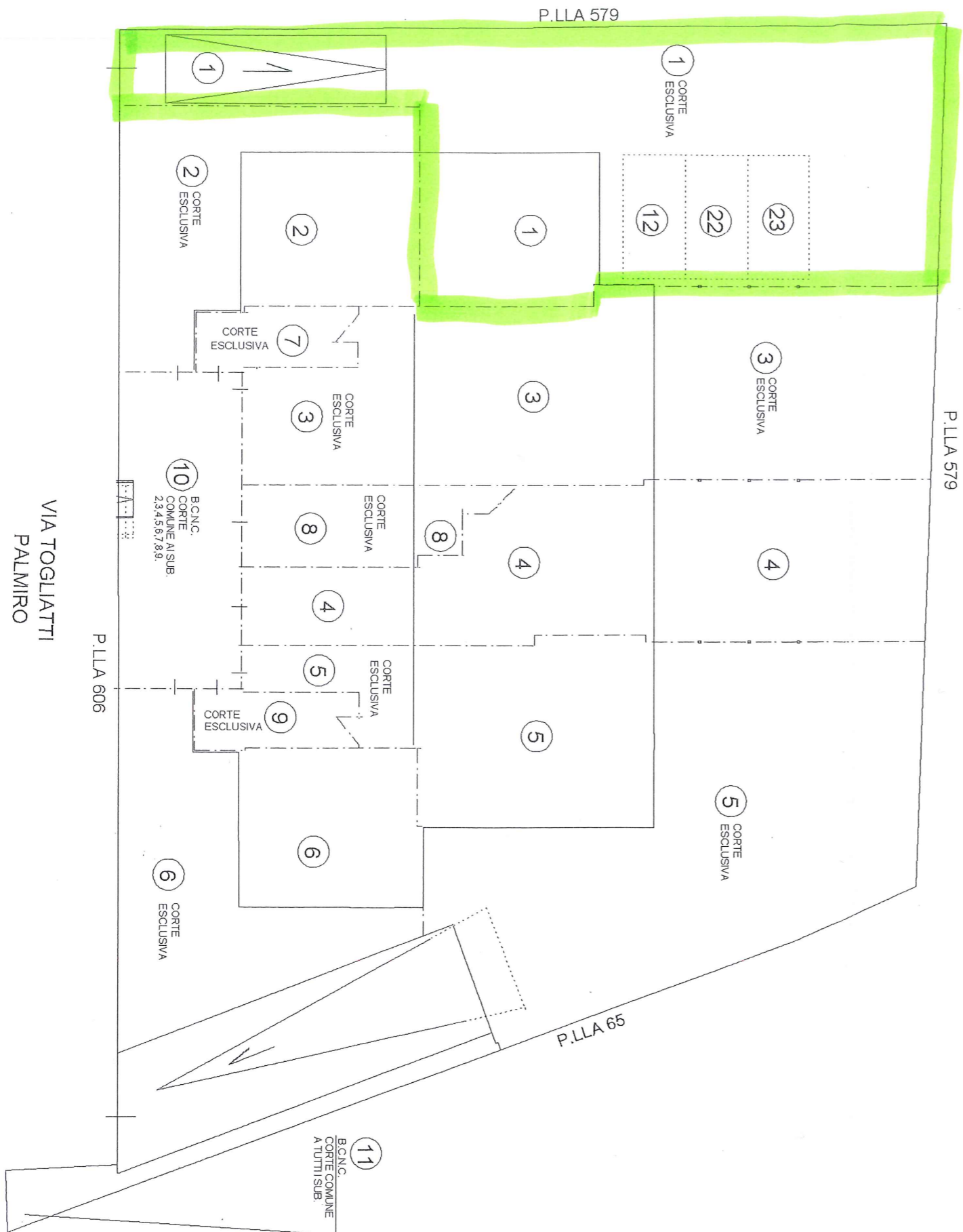

**PIANO TERRA**  
 H = 2.70

VIA TOGLIATTI  
 PALMIRO

|                                      |                                |                             |                 |  |
|--------------------------------------|--------------------------------|-----------------------------|-----------------|--|
| ELABORATO PLANIMETRICO               | Compilato da: Lugaesi Gianluca | Iscritto all'albo: Geometri | Prov. Forlì     | N. 1766                                |
| Comune di Mercato Saraceno           | Sezione:                       | Foglio: 39                  | Particella: 605 | Protocollo n. FO0002840 del 11/01/2011 |
| Dimostrazione grafica dei subalterni |                                |                             | Tipo Mappale n. | del _____ Scala 1 : 200                |

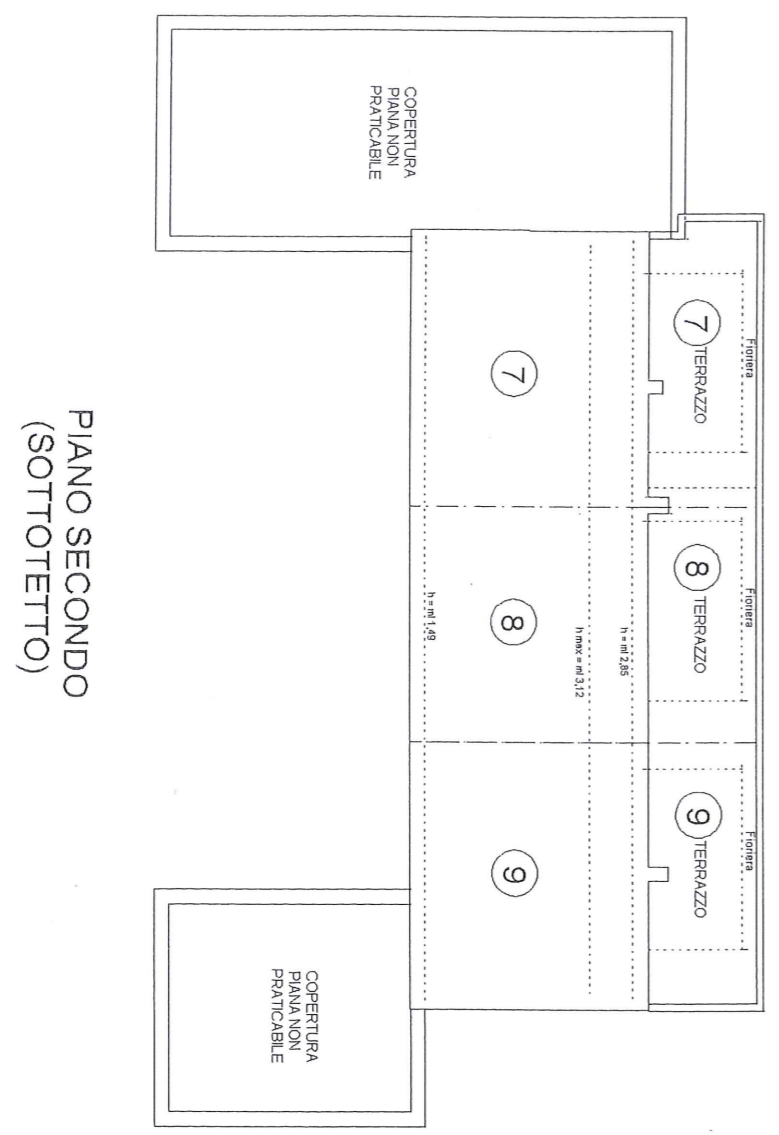
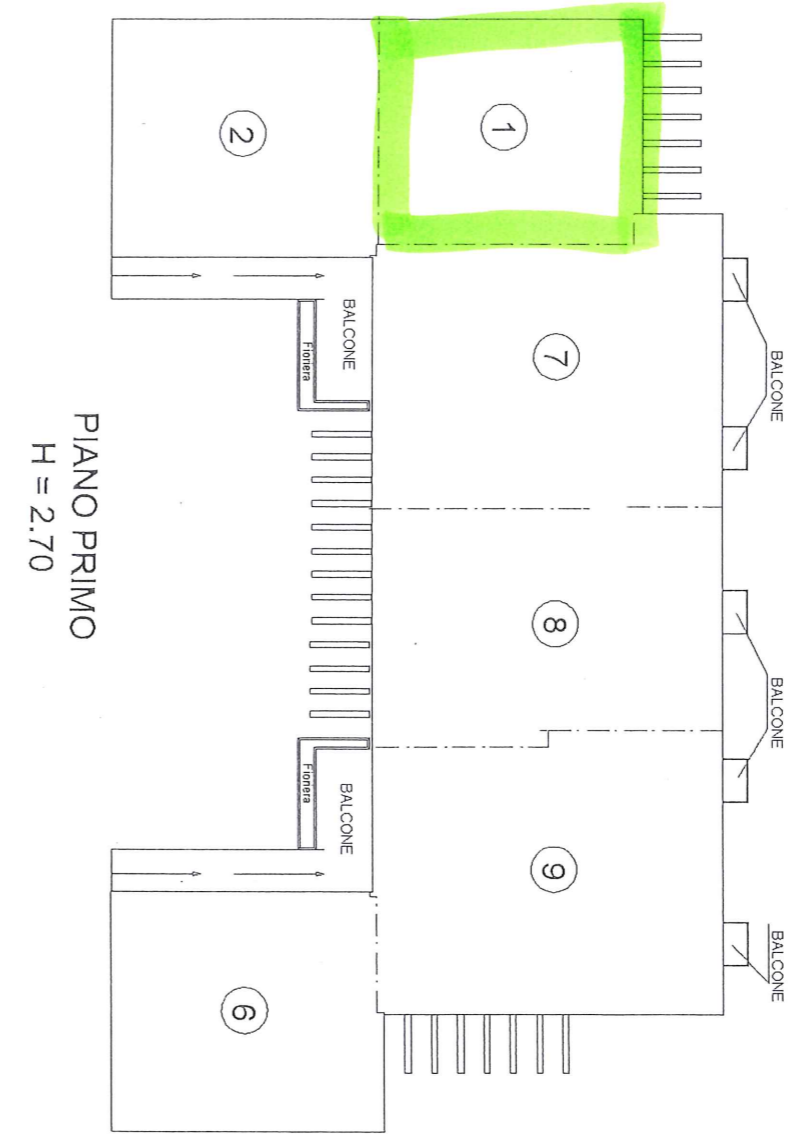

Data: 25/01/2023 - n. T366946 - Richiedente: Telematico  
 Totale schede: 2 - Formato di acquisizione: A3(297x420) - Formato stampa richiesto: A3(297x420) - Fattore di scala non utilizzabile  
 Ultima planimetria in atti

Agenzia del Territorio  
**CATASTO FABBRICATI**  
 Ufficio provinciale di Forlì