

**Agenzia del Territorio
CATASTO FABBRICATI
Ufficio Provinciale di
Rimini**

Dichiarazione protocollo n. RN0102781 del 07/09/2012

Planimetria di u.i.u. in Comune di Rimini

Via Macbeth

civ. SNC

Identificativi Catastali:

Sezione:

Foglio: 82

Particella: 2838

Subalterno: 7

Compilata da:
Tarassi Gabriele

Iscritto all'albo:
Architetti

Prov. Rimini

N. 429

Scheda n. 1

Scala 1:200

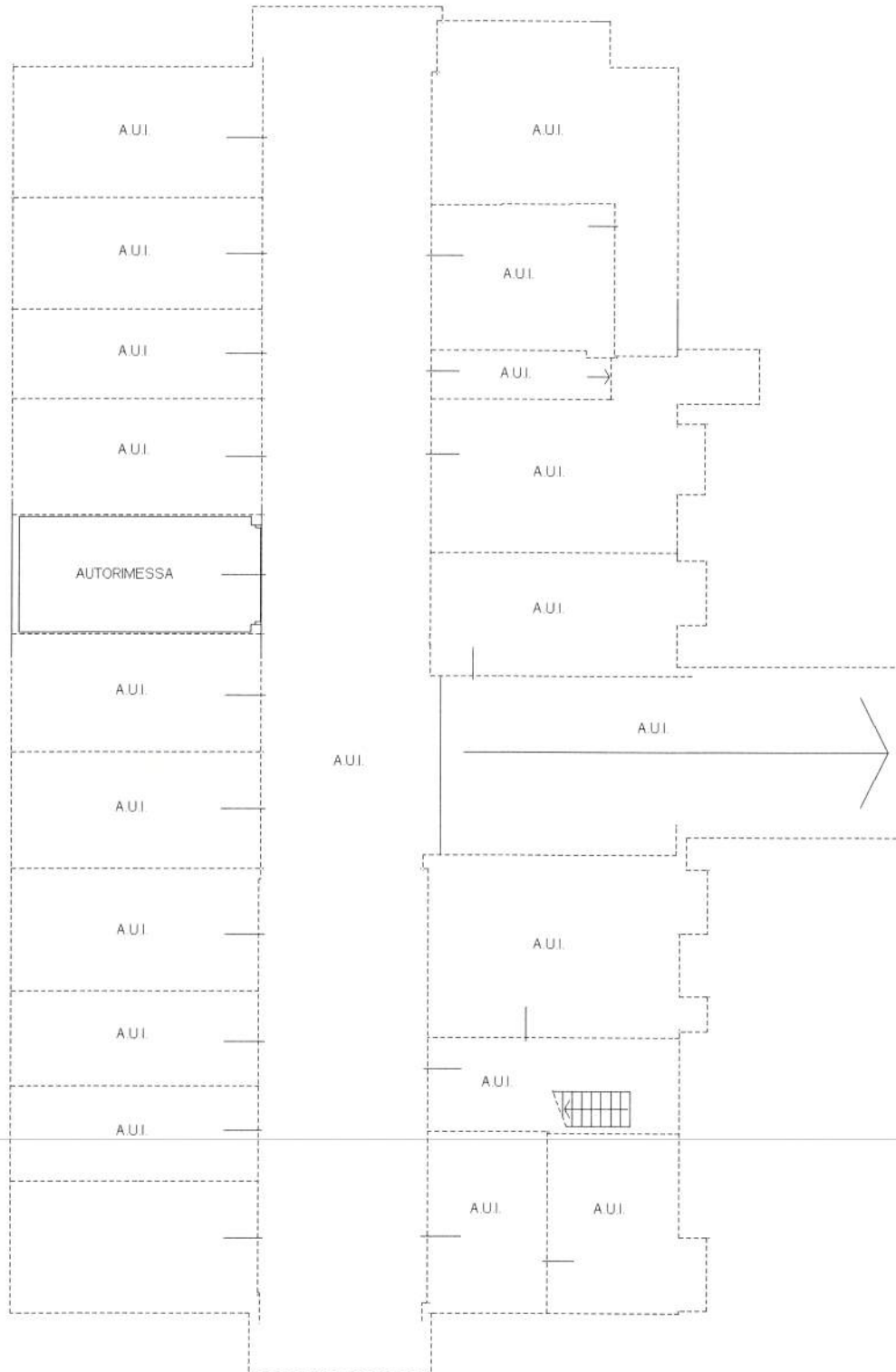

ORIENTAMENTO



PIANO INTERRATO

H. 2.50 m.

Ultima planimetria in atti

Catasto dei Fabbricati - Situazione al 23/06/2022 - Comune di RIMINI(H294) - < Foglio 82 - Particella 2838 - Subalterno 7 >
VIA MACBETH n. SNC D.anno 81