

**Agenzia del Territorio
CATASTO FABBRICATI
Ufficio Provinciale di
Rimini**

Dichiarazione protocollo n. RN0102781 del 07/09/2012

Planimetria di u.i.u. in Comune di Rimini

Via Macbeth

civ. SNC

Identificativi Catastali:

Sezione:

Foglio: 82

Particella: 2838

Subalterno: 14

Compilata da:
Tarassi Gabriele

Iscritto all'albo:
Architetti

Prov. Rimini

N. 429

Scheda n. 1

Scala 1:200

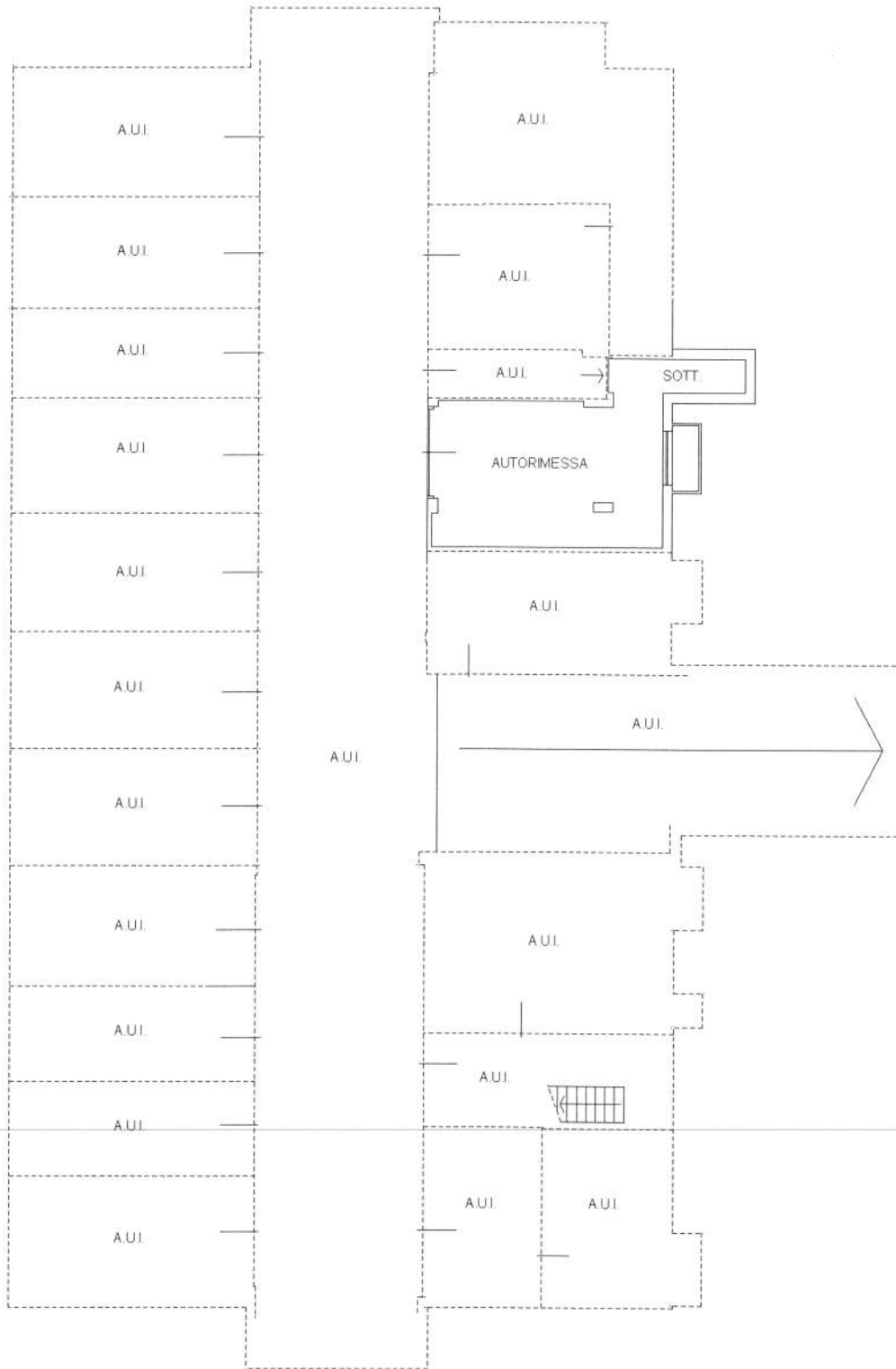

ORIENTAMENTO

N



PIANO INTERRATO
H. 2.50 m.

Ultima planimetria in atti

Data: 23/06/2022 - n. T9375 - Richiedente: SCRRLF63S24H274N

Totale schede: 1 - Formato di acquisizione: A4(210x297) - Formato stampa richiesto: A4(210x297)