

PIANO INTERRATO

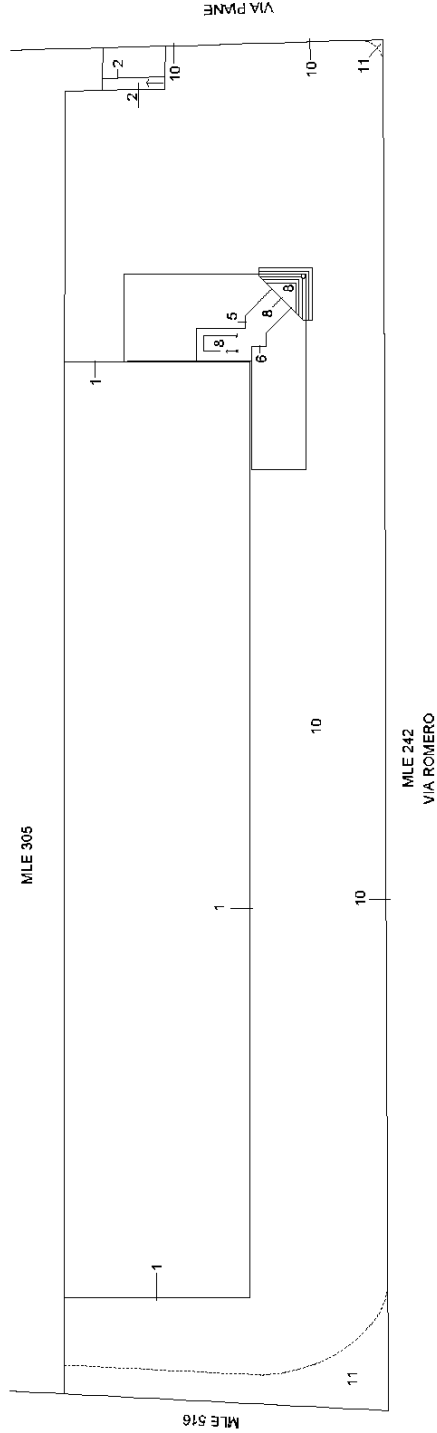

PIANO TERRA

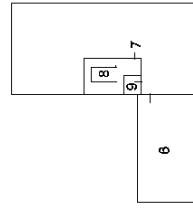

PIANO PRIMO





N=62100

E=68000

I Particella: 574

Comune: (BN) CORRIANO
Pag. 10 - 18
Scala originale: 1:2000
Dimensione cornice: 776 000 x 552 000 metri
24/Set-2021 18.32.6
Protocollo pratica T339046/2021

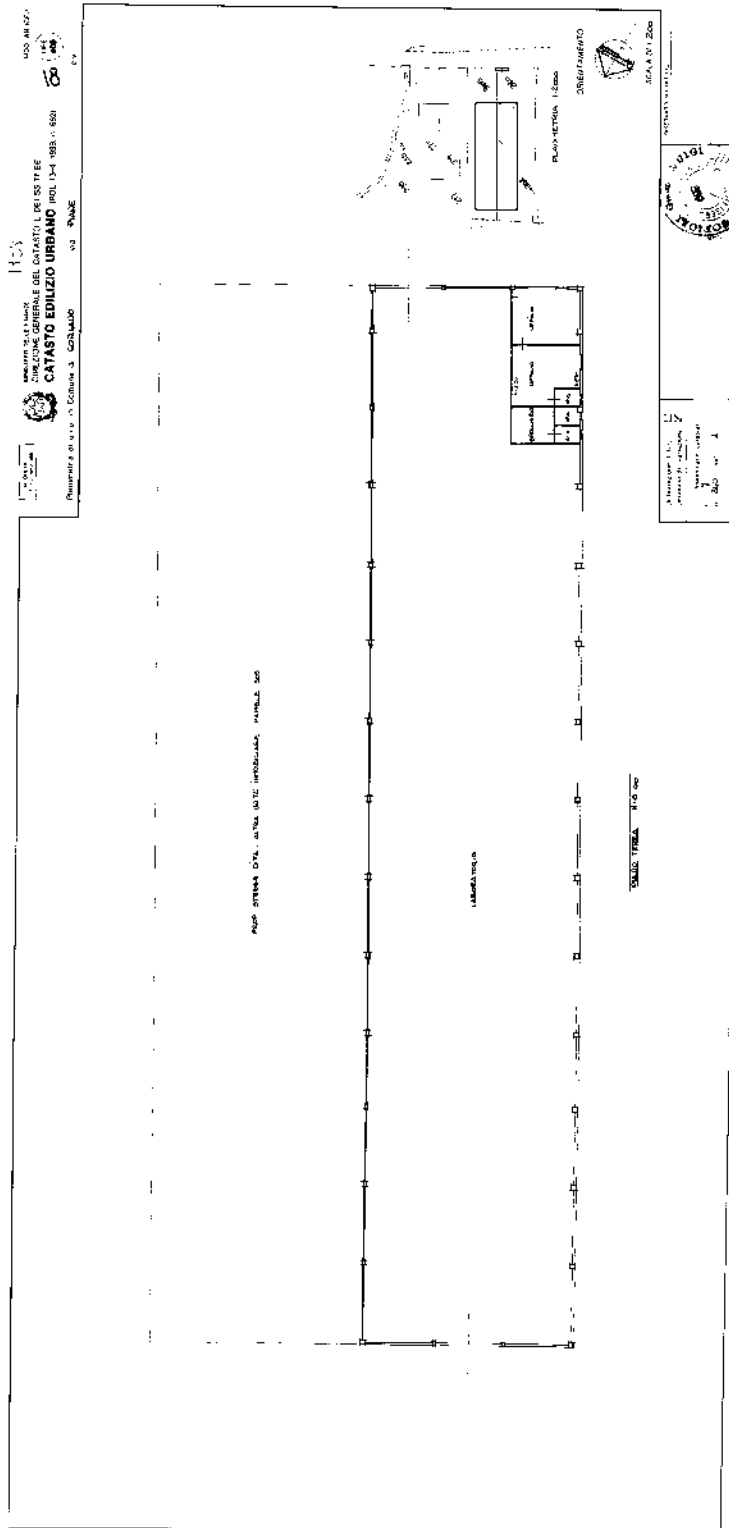

Ultima planimetria in atti

MODULARIO
F. rip. mod. 467



MINISTERO DELLE FINANZE
DIREZIONE GENERALE DEL CATASTO E DEI SS TT EE
CATASTO EDILIZIO URBANO (RDL 13-4-1939, n. 852)

MOD. 51N (CEU)

L. 250

Planimetria di u.i.u. in Comune di CORIANO via PIAVE civ.

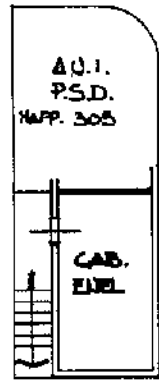

P. TERRA H. 2.80

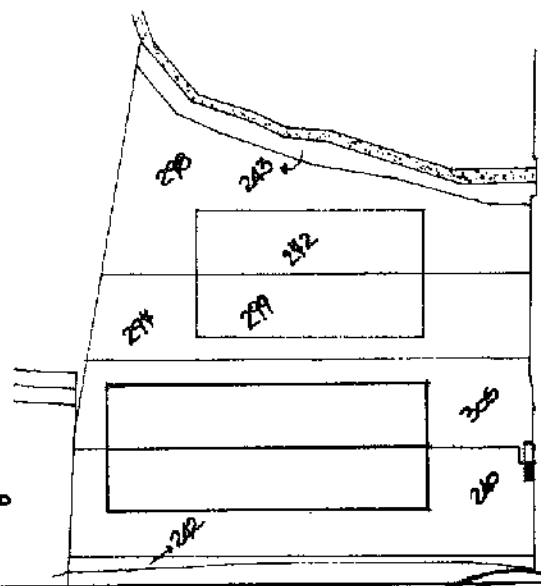

PLANIMETRIA 1:2000

ORIENTAMENTO

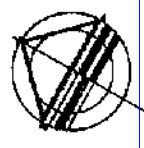

SCALA DI 1:2000

Stampa - Istituto Nazionale di Studi e Rilievi Catastrali - P.V.

Catasto dei fabbricati - Situazione al 27/09/2021 - Comune di CORIANO(D004) - < Foglio 7 - Particella 240 - Subalterno 2 >
Via PIAVE, Piano T

Dichiarazione di N.C.
Ultima planimetria in atti
Denuncia di variazione

Data presentazione: 19/10/1993 - Data: 27/09/2021 - n. T266908 - Richiedente: FSCMHL73A04H294G
Totale schede identificativi catastali: 4 (210x297) - Formato di acquisizione: A4(210x297) - Formato stampa richiesto: A4(210x297)

F.
n. 200 sub. 2

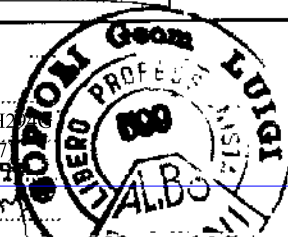

RISERVATO ALL'UFFICIO

**Agenzia del Territorio
CATASTO FABBRICATI
Ufficio Provinciale di
Rimini**

Dichiarazione protocollo n. RN0015387 del 01/02/2011

Planimetria di u.i.u. in Comune di Coriano

Via Piane

civ. 88

Identificativi Catastali:

Sezione:

Foglio: 7

Particella: 240

Subalterno: 5

Scheda n. 1

Scala 1:200

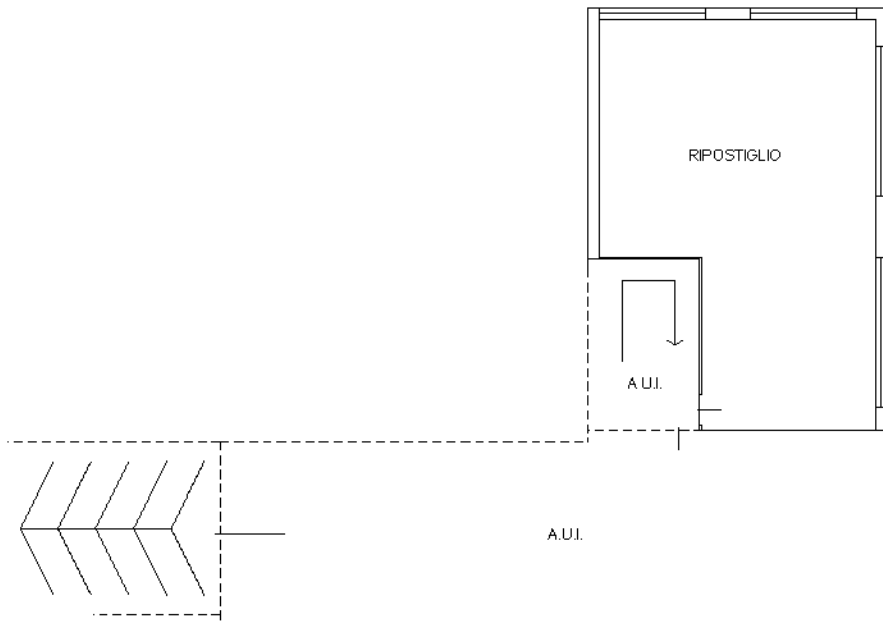

PIANO INTERRATO
h= 2.40 m.

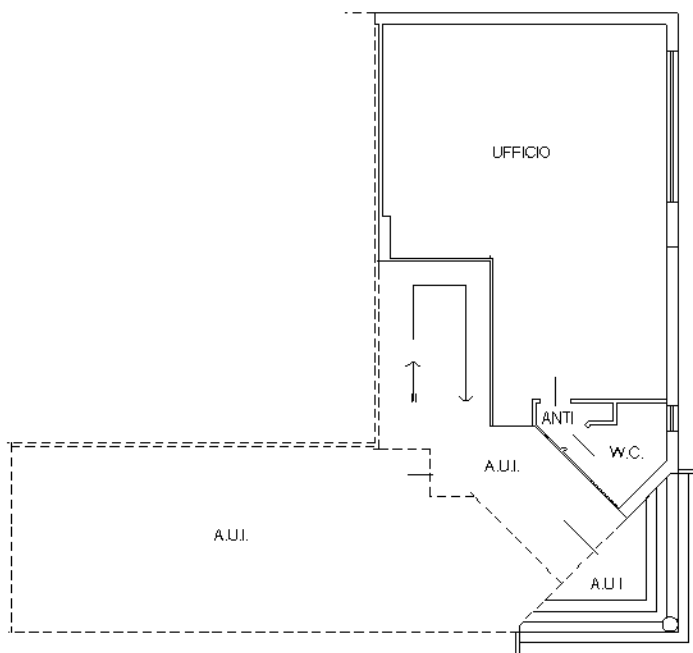

PIANO TERRA
h= 3.00 m.



Ultima planimetria in atti

**Agenzia del Territorio
CATASTO FABBRICATI
Ufficio Provinciale di
Rimini**

Dichiarazione protocollo n. RN0015387 del 01/02/2011

Planimetria di u.i.u. in Comune di Coriano

Via Piane

civ. 88

Identificativi Catastali:

Sezione:

Foglio: 7

Particella: 240

Subalterno: 6

Scheda n. 1

Scala 1:200

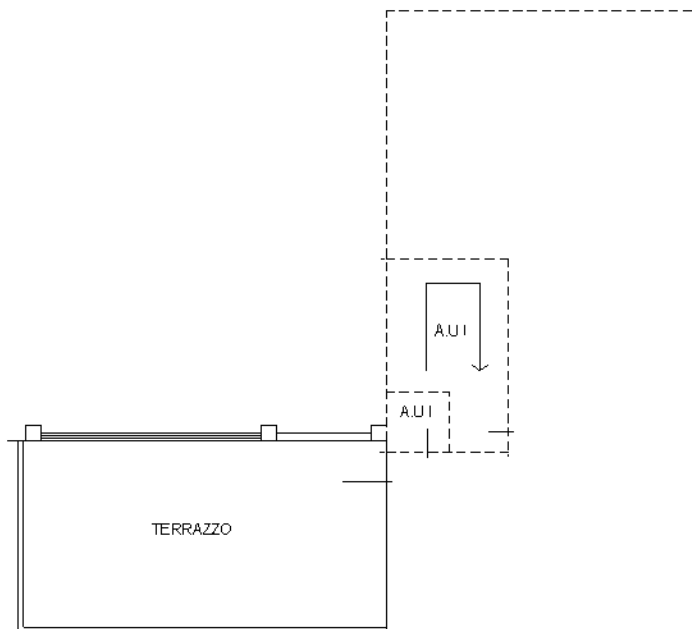

PIANO PRIMO

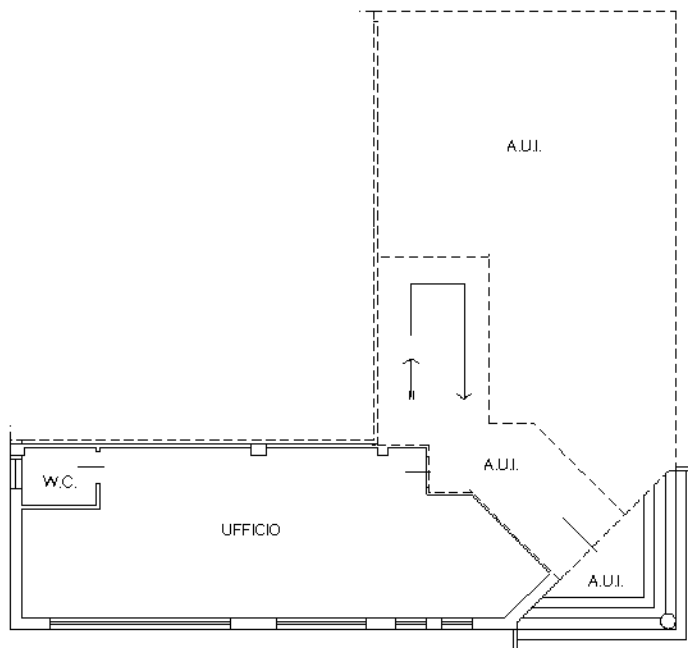

PIANO TERRA
h= 3.00 m.

ORIENTAMENTO



Ultima planimetria in atti

**Agenzia del Territorio
CATASTO FABBRICATI
Ufficio Provinciale di
Rimini**

Dichiarazione protocollo n. RN0015387 del 01/02/2011

Planimetria di u.i.u. in Comune di Coriano

Via Piane

civ. 88

Identificativi Catastali:

Sezione:

Foglio: 7

Particella: 240

Subalterno: 7

Scheda n. 1

Scala 1:200

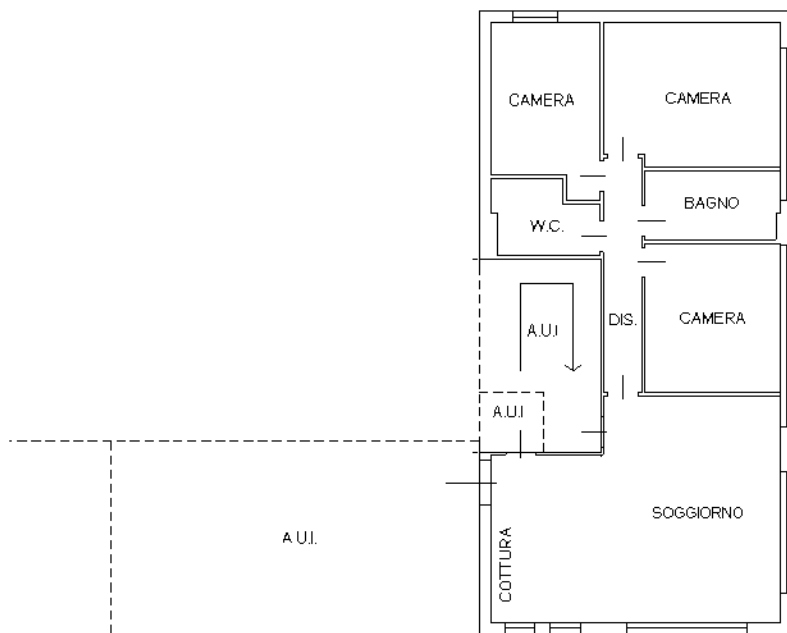

PIANO PRIMO
h= 3.00 m.

ORIENTAMENTO



Ultima planimetria in atti

**Agenzia del Territorio
CATASTO FABBRICATI
Ufficio Provinciale di
Rimini**

Dichiarazione protocollo n. RN0015387 del 01/02/2011

Planimetria di u.i.u. in Comune di Coriano

Via Piane

civ. 88

Identificativi Catastali:

Sezione:

Foglio: 7

Particella: 240

Subalterno: 4

Scheda n. 1

Scala 1:200

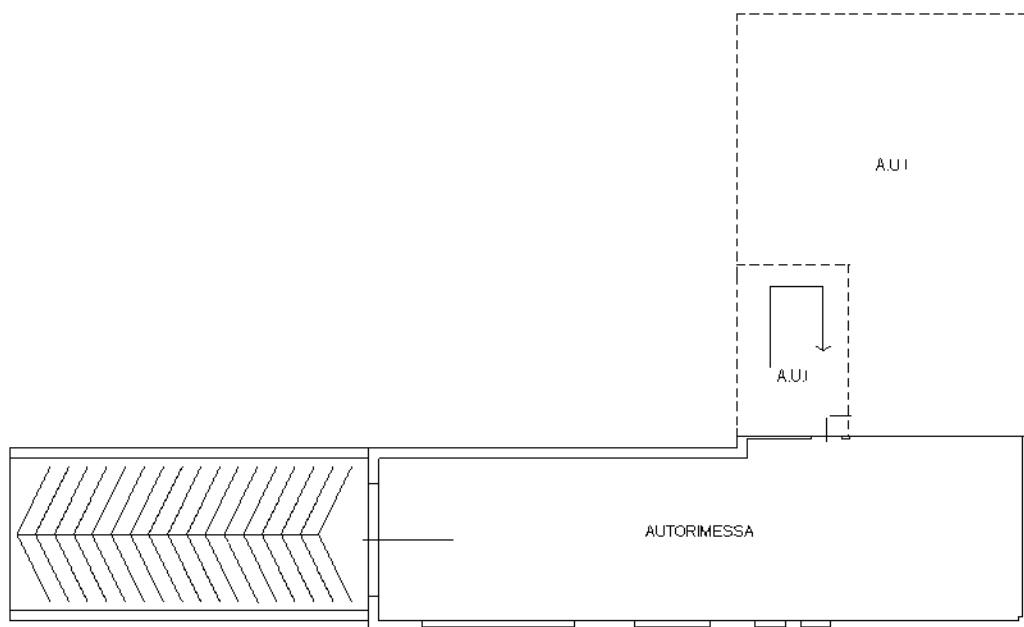

PIANO INTERRATO
h= 2.40 m.

ORIENTAMENTO



Ultima planimetria in atti