

PIANTA PIANO SEMINTERRATO

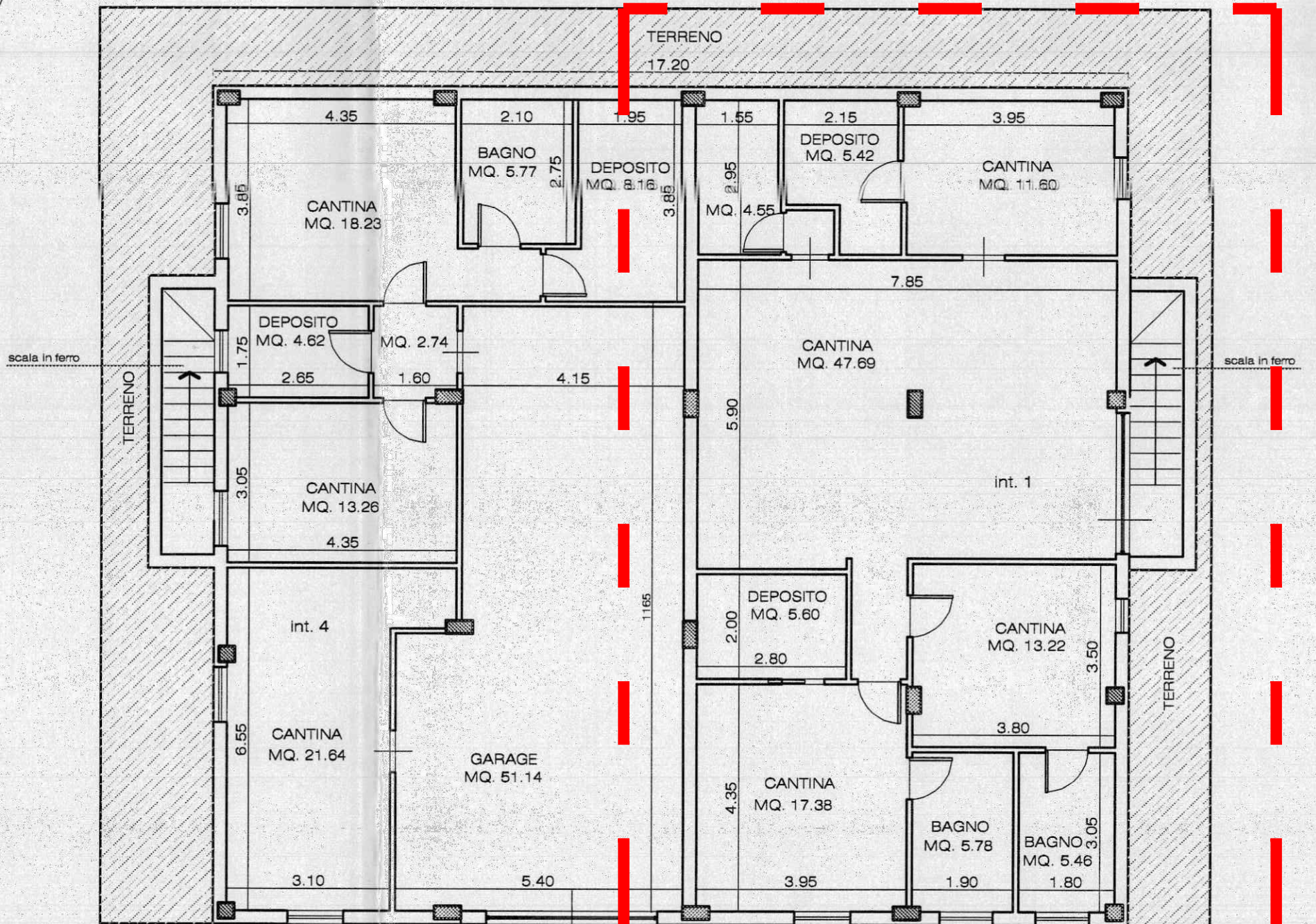

Planimetria DIA prot. n. 3475 del 07/08/2009

- Scala 1:100 -

**Agenzia del Territorio
CATASTO FABBRICATI
Ufficio Provinciale di
Rieti**

Dichiarazione protocollo n. RI0161079 del 06/11/2009

Planimetria di u.i.u. in Comune di Poggio Nativo

Via Farense

civ. SNC

Identificativi Catastali:

Sezione:

Foglio: 4

Particella: 593

Subalterno: 17

Compilata da:

Guidi Stefano

Iscritto all'albo:

Geometri

Prov. Rieti

N. 740

Scheda n. 1

Scala 1:200

PIANO S1
H=2.70

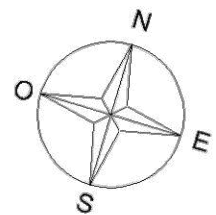
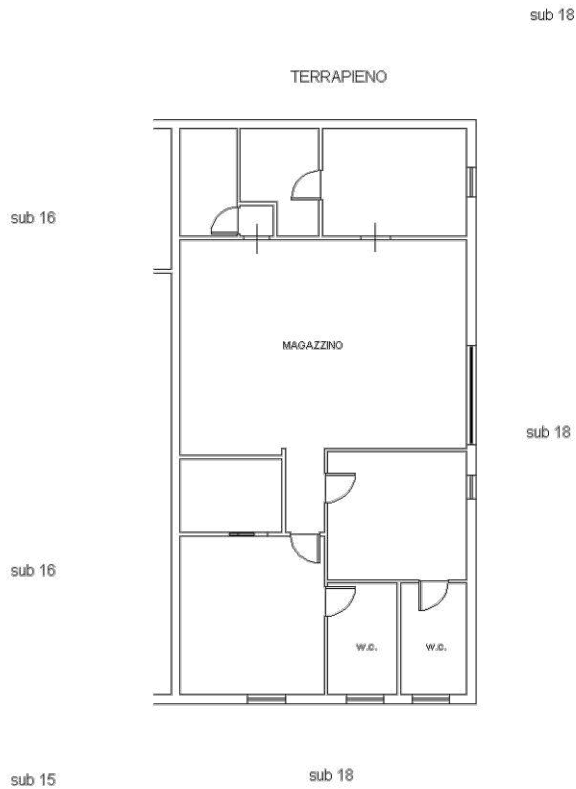

Catasto dei Fabbricati - Situazione al 20/12/2022 - Comune di POGGIO NATIVO(G765) - < Foglio 4 - Particella 593 - Subalterno 17 >
VIA FARENSE n. SNC Interno 1 Piano S1

Ultima planimetria in atti

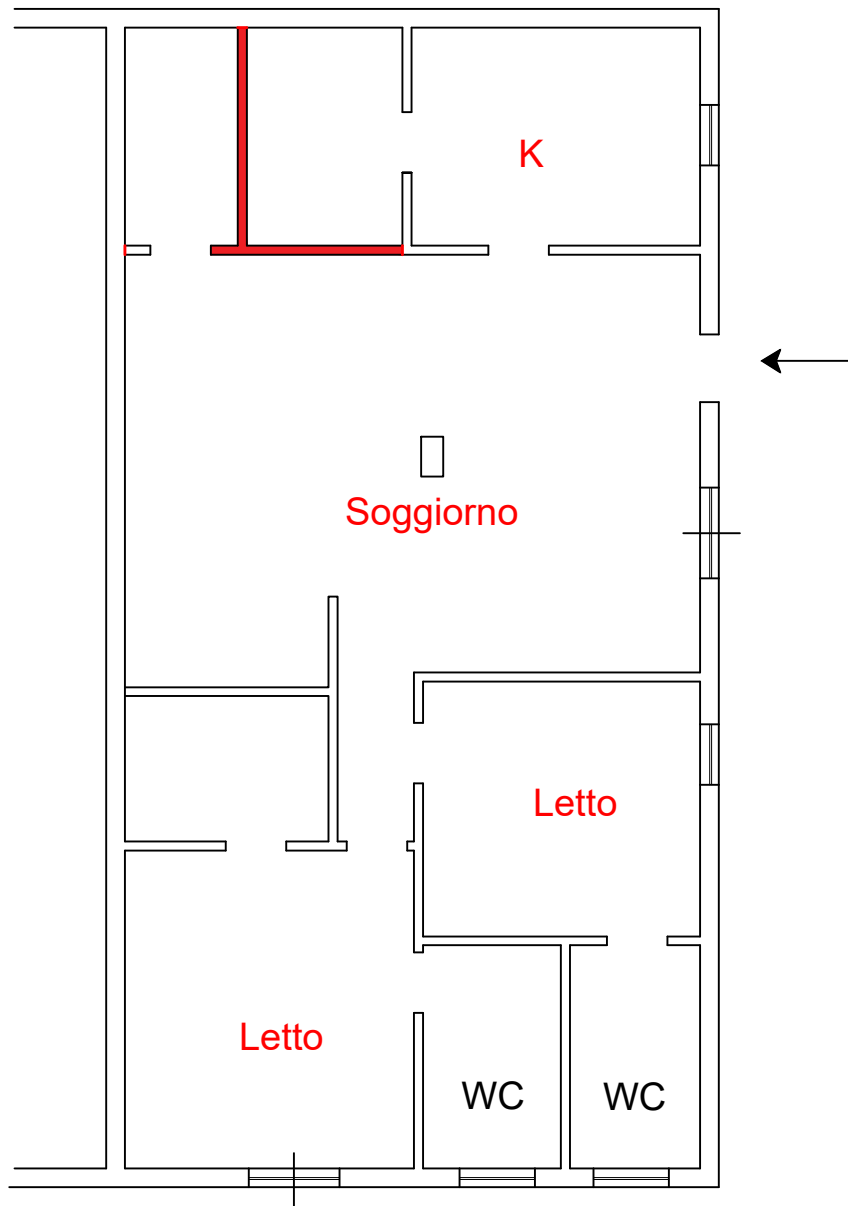

Planimetria di rilievo - Scala 1:100

Catasto Fabbricati Comune di Poggio Nativo

Foglio 4 p.la 593 sub 17



Difformità al titolo edilizio