

PIANO TERRA H = 2,70 m

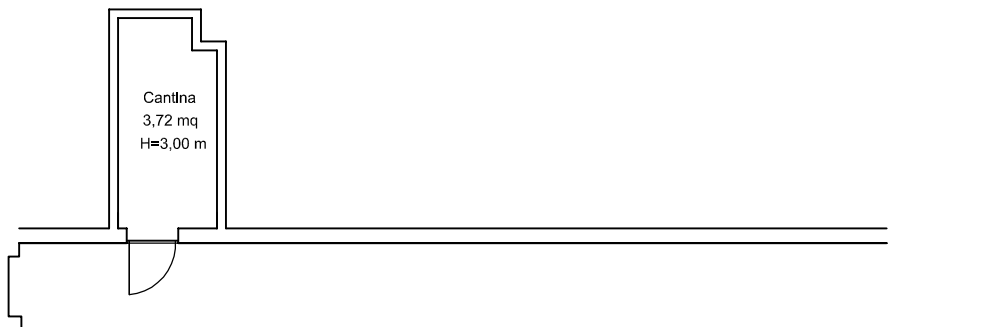

PIANO PRIMO SOTTOSTRADA H = 3,00 m

CALCOLO DELLA SUPERFICIE COMMERCIALE				
	superficie utile (mq)	superficie lorda (mq)	Coefficiente correttivo	Superficie commerciale (mq)
Appartamento al Piano Terra	32,8	41,15	100%	41,15
Cantina al Piano Primo sottostrada	3,72	4,72	10%	0,47
TOTALE	36,52	45,87		41,62



COMUNE
Pontida

PROVINCIA
Bergamo

DENOMINAZIONE
Procedura Esecutiva Immobiliare n.84/2023 Reg.Es.Imm.
TRIBUNALE DI BERGAMO

OGGETTO
 Planimetria dell'appartamento al piano terra e della
 cantina al PS1 in Via IV Novembre n. 45 individuati in Catasto
 al Foglio 4, P.lla 3358, Sub. 4

SCALA
 1 : 100

DATA
 25/06/2023

STUDIO DI INGEGNERIA
Dott. Ing. Marcello SCHIAVONE
 VIA ISSER, 11 - 24047 - TREVIGLIO (BG)
 TEL. 328/8936606 EMAIL: ing.schiavone@yahoo.it PEC: marcello.schiavone@ingpec.eu