

MODULARIO  
a.r.f. n. 497



MINISTERO DELLE FINANZE  
DIPARTIMENTO DEL TERRITORIO

# CATASTO EDILIZIO URBANO (RDL 13-4-1939, n. 652)

50 000  
323/86 PROT. N. MOD. BN (CEU)

LIRE  
200

Planimetria di u.i.u. in Comune di LONGHENA via DON DOBENI civ. SNC

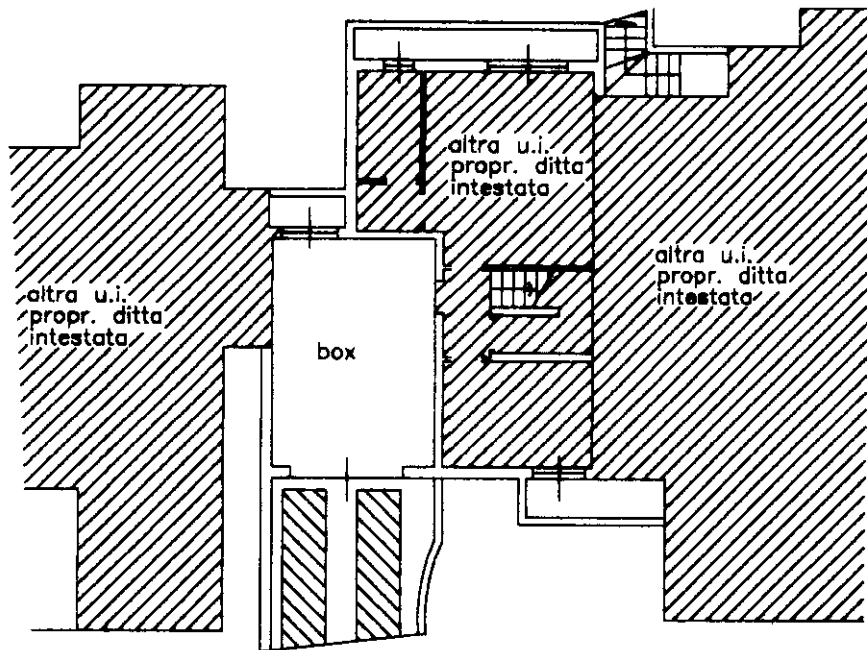

## PIANO S1

H.=2,40

ORIENTAMENTO

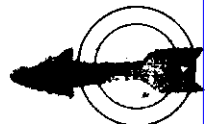

SCALA DI 1:200

Roma - Istituto Poligrafico e Zecca dello Stato - PV

Catasto dei Fabbricati - Situazione al 28/11/2023 - Comune di LONGHENA(E673) - < Sez. urbana NCT - Foglio 1 - Particella 202 - Subalterno 11 >  
VIA DON BATTISTA DABENI Piano S1

Dichiarazione di N.C.   
Ultima denuncia di invariazione

Compilata dal GEOMETRA  
(Titolo, cognome e nome)

CRIPPA SERGIO

iscritto all'albo de i GEOMETRI

della provincia di VECO n. 160

data 26.01.00 Firma

RISERVATO ALL'UFFICIO

4 8 00

178477

Data presentazione: 04/08/2000 - Data: 28/11/2023 - n. T231209 - Richiedente: FLPLA82R02B157Z  
Totale schede: 1 - Formato di acquisizione: A4(210x297) - Formato stampa richiesto: A4(210x297)  
n. 202 sub. 11