

MODULARIO  
F. - Cat. S. 7. - 315



MINISTERO DELLE FINANZE  
DIREZIONE GENERALE DEL CATASTO E DEI SERVIZI TECNICI ERARIALI  
**NUOVO CATASTO EDILIZIO URBANO**

Mod. N° Nuovo Catasto Fidi



(R. DECRETO-LEGGE 13 APRILE 1939, N. 652)

Planimetria dell'immobile situato nel Comune di CERVESINA Via Umberto I

Ditta

Allegata alla dichiarazione presentata all'Ufficio Tecnico Erariale di Pavia seceda M. - N° 0729496

Fg. VII. n. ~~165~~ 264

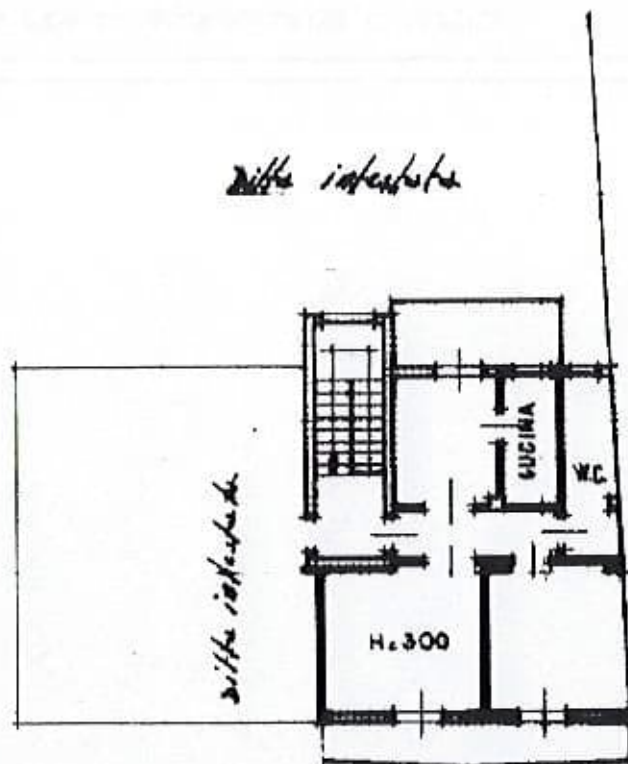

*ditta intestata*

*II P.*

*ditta intestata*

H. 300

*via Umberto I*

*4 668/6*

CHIESO DEI FIORENTI - SUDABRONE II 11/07/2023 - Comune di CERVESENA (0553) - Foglio  
VIA UMBERTO I Piano 2

ORIENTAMENTO

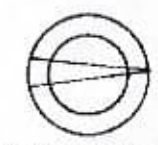

SCALA DI 1:200

SPAZIO RISERVATO PER LE ANNOTAZIONI D'UFFICIO

DATA 12.7.1969  
PROT. N° 27

Compilata dal *Geom.*  
(Titolo, no)

Iscritto all'Albo dei *Geometri*  
della Provincia di *Parma*

DATA *4-7-1969*

Firma: *l*

ISTITUTO GEOGRAFICO DELLO STATO

MINISTERO DELLE FINANZE



DIREZIONE GENERALE DEL CATASTO E DEI SERVIZI TECNICI ERARIALI

Lire 100

# NUOVO CATASTO EDILIZIO URBANO

(R. DECRETO-LEGGE 13 APRILE 1939, N. 652)

Planimetria dell'immobile situato nel Comune di CERVESINA Via UMBERTO I°

Ditt.

Allegata alla dichiarazione presentata all'Ufficio Tecnico Erariale di Pavia scheda D/347/130

PIANO TERRA

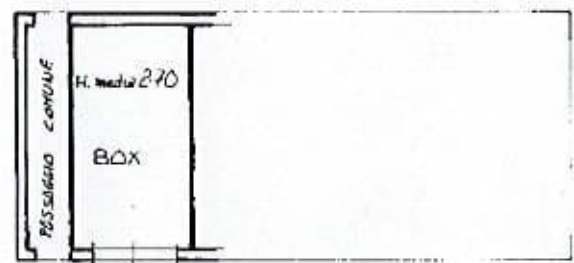

ORIENTAMENTO

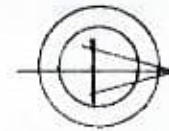

SCALA DI 1:200

Consorzio dei Geometri della Provincia di Pavia - Corso di Porta Vercelli, 15 - 27100 Pavia - Tel. 0321/261111 - Fax 0321/261112 - E-mail: consorzio@geometri.pavia.it

VIA UMBERTO I Piano I

SPAZIO RISERVATO PER LE ANNOTAZIONI D'UFFICIO

DATA  
PROT. N°

229  
7  
466  
2

Compilata dal *Geometra*

Iscritto all'Albo dei *Geometri* N° *2800*  
della Provincia di *Pavia*

DATA *20.8.85*

Firma:

N=7800

E=3900



11-Lug-2023 10:4:46  
 Rich. n. 11286  
 mdfmatcollo pratica PV0046713/2023  
 Scala originale: 1:1000  
 Dimensione cornice: 267.000 x 189.000 mdfmatcollo  
 Comune: (PV) CERVESINA  
 Foglio: 7  
 1 Particella: 1268