

TRIBUNALE DI BARI

SEZIONE FALLIMENTARE

PROCEDURA FALLIMENTARE IN DANNO DELLA DITTA

(R.F.14276/160/2002).

ALLEGATI:

LOTTE N°: 1 e 2

- A) CERTIFICAZIONE RILASCIATA DALLA CC.RR.II. DI BARI;
- B) PLANIMETRIE CATASTALI;
- C) VISURE CATASTALI;
- D) STRALCI CATASTALI;
- E) DOCUMENTAZIONE COMUNE DI BARI;
- F) COPIE PROGETTI ASSENTITI;
- G) DOCUMENTAZIONE FOTOGRAFICA;
- H) QUOTAZIONI IMMOBILIARI AGENZIA DEL TERRITORIO.

**TRIBUNALE CIVILE E PENALE DI BARI**

**- SEZIONE FALLIMENTI -**

**CONSULENZA TECNICA D'UFFICIO**

**Procedura Fallimentare**

**R. F. n° 14276/160/2002**

**CERTIFICAZIONE RILASCIATA DALLA CC.RR.II. DI  
BARI**

**ALLEGATO "A"**



Ufficio Provinciale di Bari

Servizio di pubblicità Immobiliare – Sede staccata BARI  
Bari - Via Amendola n. 164/C tel. 0805481939-0805484205

Il Conservatore dei Registri Immobiliari di Bari certifica, per quanto richiesto con la domanda sul retro riportata, che nel periodo dal **01/01/1982** al **24/11/2006** risultano eseguite n° **4** formalità di Trascrizione, Iscrizione ed Annotazione di seguito elencate cronologicamente, di cui rilascia copia conforme.

1	44956	\\ 1999	17	\\
2	57990	\\ 2003	18	\\
3	26282	\\ 1993	19	\\
4	26780	\\ 1999	20	\\
5		\\	21	\\
6		\\	22	\\
7		\\	23	\\
8		\\	24	\\
9		\\	25	\\
10		\\	26	\\
11		\\	27	\\
12		\\	28	\\
13		\\	29	\\
14		\\	30	\\
15		\\	31	\\
16		\\	32	\\

LIQUIDAZIONE (acconto)

IMPOSTA DI BOLLO	€ 14,62	(riscossa in modo virtuale con la domanda)
CERTIFICAZIONE	€ 20,00	(tassa dovuta per ogni certificato riguardante una sola persona o per ogni richiesta cumulativa riguardante il padre, la madre ed i figli nonché entrambi i coniugi)
<b>TOTALE (acconto)</b>	<b>€ 34,62</b>	Mod. 68 n° <u>1972</u>

LIQUIDAZIONE (SALDO)

IMPOSTA DI BOLLO	€ 146,20	(riscossa in modo virtuale per il certificato rilasciato)
14,62 ogni 4 facciate	<u>10</u>	
NOTE VISIONATE	€ 8,00	(per ogni nota stampata o fotocopiata)
€ 2, 00 per ogni nota	<u>4</u>	
Fotocopie	<u>38</u>	
<b>TOTALE (saldo)</b>	<b>€ 154,20</b>	Mod.70 n° <u>176</u> del

Per quietanza della somma di **€ 188,82** EURO CENTOTTANTOTTO/82 complessivamente riscossa.

Bari,

IL DELEGATO  
(Nicola GAGLIARDI)

56750

il sottoscritto \_\_\_\_\_

nato a \_\_\_\_\_

chiede: CERTIFICATO GENERALE  CERTIFICATO SPECIALE  Legge 302/93

A PARTIRE DAL 1/1/82 A TUTTO IL \_\_\_\_\_  
GIORNO MESE ANNO GIORNO MESE ANNO

MOD. 68  
N° 01972

RELATIVAMENTE ALLE FORMALITÀ

TRASCRIZIONI  A FAVORE  A FAVORE  A FAVORE  
 CONTRO ISCRIZIONI  CONTRO PRIVILEGI  CONTRO

DEL 24 NOV. 2006  
3462

A NOME DEL SEGUENTE SOGGETTO

003360

\_\_\_\_\_ cognome e nome \_\_\_\_\_ luogo e data di nascita

OVVERO

\_\_\_\_\_ denominazione o ragione sociale \_\_\_\_\_ sede

E PER GLI IMMOBILI SPECIFICATI (Riportare estremi catastali oppure denuncia di accatastramento)

_____ comune	(1)	_____ foglio	_____ partic.	_____ sub	OPPURE _____	_____ numero	_____ anno
_____ comune	(1)	_____ foglio	_____ partic.	_____ sub	OPPURE _____	_____ numero	_____ anno
_____ comune	(1)	_____ foglio	_____ partic.	_____ sub	OPPURE _____	_____ numero	_____ anno
_____ comune	(1)	_____ foglio	_____ partic.	_____ sub	OPPURE _____	_____ numero	_____ anno

Bari, 24.11.2006  
data della richiesta

Luigi...  
firma per esteso

(1) Tipo di Catasto

Indicare: U per Nuovo Catasto Edilizio Urbano  
T per Nuovo Catasto Terreni

Dell'01.01.82 al 24.11.06 Luigi...



	MINISTERO DELLE FINANZE DIPARTIMENTO DEL TERRITORIO	UFFICIO DEL TERRITORIO DI SERVIZIO DI PUBBLICITA' IMMOBILIARE CIRCOSCRIZIONE DI CONSERVATORIA DEI RR. II DI BARI
	<b>NOTA DI TRASCRIZIONE</b>	

RISERVATO ALL'UFFICIO

DATA DELLA RICHIESTA GG MM AA 13 12 1999	N. PRESENTAZIONE NELLA GIORNATA 65	N. DI REGISTRO GENERALE 44956	N. DI REGISTRO PARTICOLARE 30173
--	---------------------------------------	----------------------------------	-------------------------------------

QUADRO A

<b>DATI RELATIVI AL TITOLO</b>			
DESCRIZIONE <b>ATTO GIUDIZIARIO</b>			
DATA	GG MM AA 19 11 1999	NUMERO DEL REPERTORIO	5835/ 1999
PUBBLICO UFFICIALE O AUTORITA' EMITTENTE	CATEGORIA 2	COGNOME E NOME (O DENOMINAZIONE) <b>UFFICIALE GIUDIZIARIO</b>	
	SEDE <b>BARI</b>	PROVINCIA BA	Codice Fiscale 93123580727
<b>DATI RELATIVI ALLA CONVENZIONE</b>			
ATTO DI CUI SI CHIEDE LA TRASCRIZIONE	SPECIE <b>ATTO ESECUTIVO O CAUTELARE</b>		
	DESCRIZIONE <b>VERBALE DI PIGNORAMENTO IMMOBILI</b>	CODICE 726	
	SOGGETTO A VOLTURA CATASTALE <input type="checkbox"/> DIFFERITA <input type="checkbox"/> DAL		
	FOGLIO INFORMATIVO PER L'ESECUZIONE DELLA VOLTURA AUTOMATICA		
	PRESENZA DI CONDIZIONE <input type="checkbox"/> PRESENZA DI TERMINI DI EFFICACIA DELL'ATTO <input type="checkbox"/>		
DATI PER ATTI MORTIS CAUSA	DATA DI MORTE	GG MM AA	SUCCESSIONE TESTAMENTARIA <input type="checkbox"/> RINUNZIA O MORTE DI UN CHIAMATO <input type="checkbox"/>
<b>ALTRI DATI</b>			
FORMALITA' DI RIFERIMENTO	DATA	GG MM AA	NUMERO DI REGISTRO PARTICOLARE
PARTI LIBERE NEL QUADRO D RELATIVE A:	QUADRO A <input type="checkbox"/>	QUADRO B <input type="checkbox"/>	QUADRO C <input type="checkbox"/>
RICHIEDENTE (se diverso da pubblico ufficiale o autorita' emittente)	COGNOME E NOME (O DENOMINAZIONE) <b>AVV. MICHELE MASCOLO</b>		
	INDIRIZZO <b>VIA P. PE AMEDEO N. 25 - BARI</b>		

RISERVATO ALL'UFFICIO

PAGINE	14	IMPOSTA IPOTECARIA L.	250.000	ESEGUITA LA FORMALITA'. ESATTE LIRE *cinquecentocinquantamila * <b>FORMALITA' ANNOTATA</b> IL CONSERVATORE
UNITA' NEGOZIALI	11	SOPRATTASSA L.		
SOGGETTI A FAVORE	1	PENA PECUNIARIA L.		
SOGGETTI CONTRO	7	BOLLO L.	180.000	
ISCR. CAMPIONE CERTO ART. N.		TASSA IPOTECARIA L.	120.000	
PREN. A DEBITO ART. N.		TOTALE GENERALE L.	550.000	
		OVVERO EURO	284,05	TIMBRO A CALENDARIO

Pagamento eseguito ai sensi dell'art. 4 del D. L.vo n. 237/97

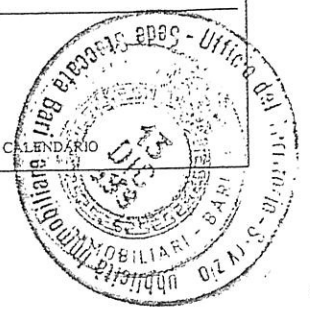

QUADRO B - IMMOBILI Tras.

931 235 80727

N.REP. 5835/1999 PROG.

VERS. 1

PAG. 2

PROGR.	PR.IMM	IDENTIFICAZIONE ATTUALE DELL'IMMOBILE									
UNITA' NEGOZ.	UNITA' NEGOZ. DOMIN. SERV.	IMMOBILI GRAFFATI	DATI DESCRITTIVI					INDIRIZZO			
		IDENTIFICAZIONE DELL'IMMOBILE NELLA FORMALITA' IMMEDIATAMENTE PRECEDENTE (OVE DIVERSA DA QUELLA ATTUALE)									
1	1	COMUNE BARI	CODICE R1AA	CAT. U	SEZ.	FOGLIO 65	PARTICELLA 135	SUB. 1	NUM.DEN.	ANNO	
		D75	GRUP. NAT. X	ETTARI	ARE	CENTHARE	M.QUADRI	NUM.VANI	M.CUBI	VIA CARATORE DEL CARMINE	N°5
1	2	BARI	R1AA	U		65	135	2			
			X							VIA CARATORE DEL CARMINE	N°5
1	3	BARI	R1AAB	T		65	34				
			T		24	92				VIA CARATORE DEL CARMINE	
1	4	BARI	R1AAB	T		65	135				
			T							VIA CARATORE DEL CARMINE	
1	5	BARI	R1AAB	T		65	136				
			T							VIA CARATORE DEL CARMINE	
2	1	BARI	R1AAA	T		46	274				
			T	1	61	95				CONTRADA SEMINARIO	
2	2	BARI	R1AAA	T		46	265				
			T							CONTRADA SEMINARIO	
2	3	BARI	R1AAA	T		65	85				
			T		70	70				CONTRADA SANTA CATERINA	
2	4	BARI	R1AAA	T		65	128				
			T							CONTRADA SANTA CATERINA	
2	5	BARI	R1AAA	T		65	129				
			T							CONTRADA SANTA CATERINA	





MINISTERO DELLE FINANZE

DIPARTIMENTO DEL TERRITORIO

ALLEGATO

UFFICIO DEL TERRITORIO DI  
SERVIZIO DI PUBBLICITA' IMMOBILIARE  
CIRCOSCRIZIONE DI  
CONSERVATORIA DEI RR.II. DI BARI

QUADRO B - IMMOBILI (Nota di Trascrizione o Iscrizione del 13/12/1999 N. 65 )

PROGR.	PR.IMM.	IDENTIFICAZIONE ATTUALE DELL'IMMOBILE																	
		UNITA' NEGOZ.	IMMOBILI GRAFFATI	DATI DESCRITTIVI					INDIRIZZO										
NEGOZ.	DOMIN. SERV.	IDENTIFICAZIONE DELL'IMMOBILE NELLA FORMALITA' IMMEDIATAMENTE PRECEDENTE (OVE DIVERSA DA QUELLA ATTUALE)																	
2	6	COMUNE BARI										CODICE R1AAA	CAT. T	SEZ. 65	FOGLIO 35	PARTICELLA	SUB.	NUM.DEN.	ANNO
		D/S	GRUP.	SAT.	ETTARI	ARE	CENTIARE	M.	QUADRI	NUM.	VANI	M.	CUB	CONTRADA TORRE MONACA					
			T			35	95												
2	7	BARI										R1AAA	T	65	69/A				
			T																
3	1	BARI										R1AAA	T	44	84				
			T	5	63	36													
3	2	BARI										R1AAA	T	44	178				
			T																
3	3	BARI										R1AAA	T	44	179				
			T																
3	4	BARI										R1AAA	T	44	223				
			T																
4	1	BARI										R1AA	U	31	24	5			
			A																
4	2	BARI										R1AAA	T	46	208				
			T	61	40														
4	3	BARI										R1AAA	T	46	327				
			T																



5











**MINISTERO DELLE FINANZE**  
DIPARTIMENTO DEL TERRITORIO  
**ALLEGATO**

UFFICIO DEL TERRITORIO DI  
SERVIZIO DI PUBBLICITA' IMMOBILIARE  
CIRCOSCRIZIONE DI  
CONSERVATORIA DEI RR.II. DI **BARI**

**QUADRO B - IMMOBILI** Nota di Trascrizione o Iscrizione del 13/12/1999 N. 65 )

PROGR.	PR. IMM.	IDENTIFICAZIONE ATTUALE DELL'IMMOBILE										
		UNITA' NEGOZ.	UNITA' NEGOZ.	IMMOBILI GRAFFATI	DATI DESCRITTIVI					INDIRIZZO		
NEGOZ.	DOMIN. SERV.	IDENTIFICAZIONE DELL'IMMOBILE NELLA FORMALITA' IMMEDIATAMENTE PRECEDENTE (OVE DIVERSA DA QUELLA ATTUALE)										
4	31	COMUNE BARI	CODICE RIAA	CAT. U	SEZ.	FOGLIO 39	PARTICELLA 671	SUB. 2	NUM.DEN.	ANNO		
											N°2/91	
		D/S	GRUP. SAT.	ETTARI	ARE	CENTIARE M.	QUADRI NUM.	VANI M.	CUBI	VIA GIULIO PETRONI		
			M									
4	32	BARI	RIAA	U		39	671		4		N°4/91	
										VIA GIULIO PETRONI		
			M									
4	33	BARI	RIAA	U		39	671		6		N°6/91	
										VIA GIULIO PETRONI		
			M									
4	34	BARI	RIAA	U		39	671		7		N°7/91	
										VIA GIULIO PETRONI		
			M									
4	35	BARI	RIAA	U		39	671		8		N°8/91	
										VIA GIULIO PETRONI		
			M									
4	36	BARI	RIAA	U		39	671		10			
										II PRIV. DE ANGELIS		
			M									
4	37	BARI	RIAA	U		39	671		11			
										II PRIV. DE ANGELIS		
			M									
4	38	BARI	RIAA	U		39	671		13			
										II PRIV. DE ANGELIS		
			M									
4	39	BARI	RIAA	U		39	671		50			
										II PRIV. DE ANGELIS		
			CN									











MINISTERO DELLE FINANZE  
DIPARTIMENTO DEL TERRITORIO  
**ALLEGATO**

UFFICIO DEL TERRITORIO DI  
SERVIZIO DI PUBBLICITA' IMMOBILIARE  
CIRCOSCRIZIONE DI  
CONSERVATORIA DEI RR.II. DI BARI

**QUADRO B - IMMOBILI** Nota di Trascrizione o Iscrizione del 13/12/1999 N. 65 )

PROGR.	PR. IMM.	IDENTIFICAZIONE ATTUALE DELL'IMMOBILE										
UNITA' NEGOZ.	UNITA' NEGOZ.	IMMOBILI GRAFFATI	DATI DESCRITTIVI					INDIRIZZO				
			DOMIN. SERV.	IDENTIFICAZIONE DELL'IMMOBILE NELLA FORMALITA' IMMEDIATAMENTE PRECEDENTE (OVE DIVERSA DA QUELLA ATTUALE)								
10	3	COMUNE BARI	CODICE R1AA	CAT. U	SEZ. 39	FOGLIO 849	PARTICELLA	SUB. 5	NUM. DEN.	ANNO		
	D/S	GRUP. NAT. M	ETTARI	ARE	CENTIARE M.	QUADRI NUM.	VANI M.	CUBI	VIA GIULIO PETRONI		N° 91/E	
			66							P.T		
10	4	BARI	R1AA	U	39	849		4				
		M							VIA GIULIO PETRONI		N° 91/F	
										P.T		
10	5	BARI	R1AA	U	39	671		1				
		M			24				VIA GIULIO PETRONI		N° 91/1	
										P.T		
10	6	BARI	R1AA	U	39	671		5				
		M			33				VIA GIULIO PETRONI		N° 91/5	
										P.T		
10	7	BARI	R1AA	U	111	106		12				
		M			92				VIA CONSULTORE		N° 37/39	
										P.T		
10	8	BARI	R1AA	U	111	106		11				
		M			39				VIA CONSULTORE		N° 41	
										P.41		
10	9	BARI	R1AA	U	111	106		2				
		M							VIA CONSULTORE		N° 59	
										P.T		
10	10	BARI	R1AA	U	111	106		3				
		M							VIA CONSULTORE		N° 61	
10	11	BARI	R1AA	U	39	671		9				
		M			53				II TRAV. PRIVATA DE ANGELIS		N° 3	
										P.T		





**QUADRO C - SOGGETTI** Tras. 931 235 80727 N.REP. 5835/ 1999 PROG. VERS. 1 PAG. 12

PROG. SOG.	PROG. RIGA	CODICE FISCALE	DENOMINAZIONE O RAGIONE SOCIALE, OVVERO:				
			COGNOME E NOME		SESSO	DATA DI NASCITA	
		SEDE LEGALE (COMUNE) OVVERO COMUNE O STATO ESTERO DI NASCITA	REGIME	DIRITTI REALI OGGETTO DELL'IPOTECA			
				QUOTA IN FRAZIONE	DESCRIZIONE	CODICE	PROG. U.N.

**A FAVORE**

1	1						
		MILANO	MI	1/1	PROPRIETA'	1	1
1	2						
				1/1	PROPRIETA'	1	2
1	3						
				1/3	NUDA PROPRIETA'	2	3
1	4						
				1/3	PROPRIETA'	1	4
1	5						
				1/1	PROPRIETA'	1	5
1	6						
				1/1	PROPRIETA'	1	6
1	7						
				1/1	PROPRIETA'	1	7

**CONTRO**

1	1						
		BARI	BA	1/1	PROPRIETA'	1	1
2	1					F 01 01 1921	
		BARI	BA	P	1/1	PROPRIETA'	2
2	2						
			P	1/3	NUDA PROPRIETA'	2	3
2	3						
			P	1/3	PROPRIETA'	1	4
2	4						
			P	2/6	PROPRIETA'	1	5
3	1					F 30 01 1949	
		BARI	BA	S	1/6	PROPRIETA'	5
3	2						
			S	1/1	PROPRIETA'	1	6



MINISTERO DELLE FINANZE

DIPARTIMENTO DEL TERRITORIO

ALLEGATO

UFFICIO DEL TERRITORIO DI  
SERVIZIO DI PUBBLICITA' IMMOBILIARE  
CIRCOSCRIZIONE DI  
CONSERVATORIA DEI RR.II. DI BARI

QUADRO C - SOGGETTI (Nota del 13/12/1999 N. 65)

PROG. SOG.	PROG. RIGA	CODICE FISCALE	DENOMINAZIONE O RAGIONE SOCIALE, OVVERO:				SESSO	DATA DI NASCITA
			COGNOME E NOME					
Tipo Sogg. (1)	SEDE LEGALE (COMUNE) OVVERO COMUNE O STATO ESTERO DI NASCITA		REGIME (2)	DIRITTI REALI OGGETTO DELL'IPOTECA				
				QUOTA IN FRAZIONE	DESCRIZIONE	CODICE	PROG. U.N.	

1	8							
F	MILANO		MI		1/2	PROPRIETA'		1 8
1	9							
F					1/1	PROPRIETA'		1 9
1	10							
F					1/1	PROPRIETA'		1 10
1	11							
F					1/3	PROPRIETA'		1 11
4	1				CK		M 28 01 1955	
C	BARI		BA	S	1/6	PROPRIETA'		1 5
4	2							
C				S	1/1	PROPRIETA'		1 9
5	1							
C	BARI		BA		1/1	PROPRIETA'		1 10
5	2							
C					1/3	PROPRIETA'		1 11
6	1						M 07 11 1957	
C	BARI		BA	P	1/6	PROPRIETA'		1 5
6	2							
C				P	1/1	PROPRIETA'		1 7
7	1				ICE		M 02 07 1946	
C					1/6	PROPRIETA'		1 5
7	2							
C				P	1/2	PROPRIETA'		1 8

(1) Indicare F per 'a favore', C per 'contro', C-TD per 'terzo datore', D per 'debitore non datore d'ipoteca', N per 'nuovi soggetti alla trascrizione'

(2) Solo per note di trascrizione



ALTRI ASPETTI CHE SI RITIENE UTILE INDICARE AI FINI DELLA PUBBLICITA' IMMOBILIARE  
OVVERO AI FINI CATASTALI

Large empty table area for recording details.

FORMALITA' PRESENTATA AI SENSI DEL 2° COMMA DELL'ART. 16 DELLA LEGGE 27-2-1985 n.32 E D.L. 9-1-1990.

FIRMA DEL RICHIEDENTE \_\_\_\_\_

RISERVATO ALL'UFFICIO PER ANNOTAZIONI

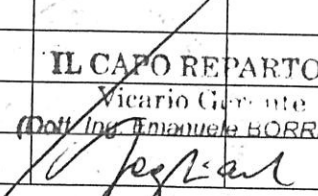
DATA	N. PARTICOLARE	DESCRIZIONE E FIRMA
03 MAR. 2004		Dell'01-01-76 al 13-12-98 Mg. /
R.G. 10475	R.P. 1124	
in base a ATTO GIUDIZIARIO		
del 07-03-2003 del Tribunale		
di BARI Reg. II		
al n. 1046 annotato <u>RESTRIZIONE</u>		
<b>IL CAPO REPARTO II</b> Vicario Gerente (Dot. Ing. Emanuele BORRELLO)		
		







AGENZIA DEL TERRITORIO

 UFFICIO PROVINCIALE DI **BARI**  
 SERVIZIO DI PUBBLICITA' IMMOBILIARE  
 CIRCOSCRIZIONE DI  
 SEZIONE STACCATA DI

## NOTA DI TRASCRIZIONE

RISERVATO ALL'UFFICIO

DATA DELLA RICHIESTA GG MM AA 19 12 2003	N.PRESENTAZIONE NELLA GIORNATA 295	N. DI REGISTRO GENERALE 57990	N. DI REGISTRO PARTICOLARE 40807
--	---------------------------------------	----------------------------------	-------------------------------------

## QUADRO A

## DATI RELATIVI AL TITOLO

DESCRIZIONE <b>ATTO GIUDIZIARIO</b>			
DATA GG MM AA 23 12 2002	NUMERO DEL REPERTORIO 14069/ 2002		
PUBBLICO UFFICIALE O AUTORITA' EMITTENTE	CATEGORIA 2	COGNOME E NOME (O DENOMINAZIONE) <b>TRIBUNALE DI BARI</b>	
	SEDE <b>BARI</b>	PROVINCIA <b>BA</b>	Codice Fiscale 80018350720

## DATI RELATIVI ALLA CONVENZIONE

ATTO DI CUI SI CHIEDE LA TRASCRIZIONE	SPECIE <b>ATTO GIUDIZIARIO</b>		
	DESCRIZIONE <b>SENTENZA DICHIARATIVA DI FALLIMENTO</b>	CODICE 617	
	SOGGETTO A VOLTURA CATASTALE <input type="checkbox"/>	DIFFERITA <input type="checkbox"/>	DAL GG MM AA
	FOGLIO INFORMATIVO PER L'ESECUZIONE DELLA VOLTURA AUTOMATICA		
	PRESENZA DI CONDIZIONE <input type="checkbox"/>	PRESENZA DI TERMINI DI EFFICACIA DELL'ATTO <input type="checkbox"/>	
DATI PER ATTI MORTIS CAUSA	DATA DI MORTE GG MM AA	SUCCESSIONE TESTAMENTARIA <input type="checkbox"/>	RINUNZIA O MORTE DI UN CHIAMATO <input type="checkbox"/>

## ALTRI DATI

FORMALITA' DI RIFERIMENTO	DATA GG MM AA	NUMERO DI REGISTRO PARTICOLARE
PARTI LIBERE NEL QUADRO D RELATIVE A:	QUADRO A <input type="checkbox"/>	QUADRO B <input checked="" type="checkbox"/>
	QUADRO C <input type="checkbox"/>	
RICHIEDENTE (se diverso da pubblico ufficiale o autorita' emittente)	COGNOME E NOME (O DENOMINAZIONE)	

RISERVATO ALL'UFFICIO

PAGINE	4	IMPOSTA IPOTECARIA	E.	129,11	ESEGUITA LA FORMALITA'. ESATTI EURO *centoottantacinque e nov antadue centesimi*
UNITA' NEGOZIALI	1	SOPRATTASSA	E.		
SOGGETTI A FAVORE	1	PENA PECUNIARIA	E.		
SOGGETTI CONTRO	1	BOLLO	E.	30,99	
ISCR. CAMPIONE CERTO ART. N.		TASSA IPOTECARIA	E.	25,82	
PREN. A DEBITO ART. N.		TOTALE GENERALE	E.	185,92	

IMPORTI VERSATI AI SENSI DEL  
 D.LGS N. 237/1997 E SUCC. MOD.  
 IL CAPO REPARTO II  
 Vicario Gerente  
 Dott. Ing. Emanuele BORRELLO

IL CONSERVATORE

TIMBRO





PROG. SOG.	PROG. RIGA	CODICE FISCALE	SEDE LEGALE (COMUNE) OVVERO COMUNE O STATO ESTERO DI NASCITA	REGIME	DIRITTI REALI OGGETTO DELL'IPOTECA		CODICE	PROG. U.N.
					COGNOME E NOME	DESCRIZIONE		

**A FAVORE**

1	1	00000000000	MASSA DEI CREDITORI DEL FALLIMENTO DELLA MILPRO DI K. W. JEMMET EREDI SRL	1/1	PROPRIETA'	1	1

**CONTRO**

1			BARI	BA	1/1	PROPRIETA'	1	1





Michele Costantini  
NOTAIO

CONSERVATORIA DEI REGISTRI IMMOBILIARI ----- BARI  
NOTA DI ISCRIZIONE DI IPOTECA  
A FAVORE

con  
sede in Bari alla via Calerati n. 100, iscritta al n. 28335  
del Registro Società presso il Tribunale di Bari (n. 1495/91  
di elenco)

A CARICO

con sede in Bari alla  
, iscritta nel registro società  
presso il Tribunale di Bari al n. 16551 Reg. Soc. e n.  
1090/81 di elenco (codice fiscale 03024980728), elettivamente  
domiciliata come sopra e in difetto presso la Casa Comunale  
di Bari

dell'atto  
redatto dal Notaio MICHELE COSTANTINI di Bari, in data 4 ago-  
sto 1993, in termini di registrazione  
con cui

ha concesso alla  
una apertura di credito in conto corrente,  
garantita da ipoteca sino all'importo di lire 1.800.000.000.  
Tale apertura di credito è stata consentita ed accettata sot-  
to l'osservanza dei patti e degli obblighi derivanti dal con-  
tratto in oggetto, dalla vigente legislazione bancaria e dal  
codice civile.

L'apertura di credito è stata accordata per la durata di 60  
mesi a decorrere dalla data di inizio dell'utilizzo che verrà  
fissato dalla

Il conto corrente sarà regolato al tasso di interesse debito-  
re annuo del 5,625% in più del Prime Rate A.B.I. (attualmente  
del 10,875%) e quindi in atto e sino a quando non interver-  
ranno variazioni di tale Prime Rate A.B.I. al saggio del  
16,50% oltre alla commissione dello 0,125% sul massimo sco-  
perto trimestrale.

In caso di diminuzione del Prime Rate A.B.I., ferma restando  
la commissione, le parti espressamente hanno pattuito che la  
misura del tasso di regolamento non potrà in ogni caso essere  
inferiore al 14,50% che costituisce, pertanto, un minimo ir-  
riducibile.

In caso di aumento del Prime Rate A.B.I., ferma restando, la  
commissione, le parti espressamente hanno pattuito che la mi-  
sura del tasso di regolamento non potrà in ogni caso essere  
superiore al 20,50% che costituisce, pertanto, un massimo ir-  
riducibile.

A garanzia della puntuale restituzione del credito utilizzato  
in relazione al contratto in oggetto, fino a concorrenza del-  
la somma di lire 1.800.000.000, di un triennio di interessi  
calcolati a questo solo fine nella misura del 16,50% e com-  
missioni nelle misure avanti previste, delle ragioni che po-  
tranno competere alla

per spese, imposte e

05 AGO. 1993

190

026282

~~21379~~

№ 3243

*P. J. P. Costantini*  
*Michele Costantini*  
*1.800.000.000*

*2300*

048090

FORMALITÀ  
-ANNOTATA

tasse comunque dovute all'accreditata per legge o per contratto, nonchè per ogni altro credito dipendente dall'operazione di cui trattasi, per interessi di mora che si convengono fin d'ora nella misura del 2% in più del tasso contrattualmente convenuto sulle somme non pagate dall'accreditata alla relativa scadenza, calcolati a questo solo fine nella misura del 18,50%, per spese giudiziali e competenze legali anche se irripetibili e per premi di assicurazione che fossero dalla anticipati, oltre le ragioni assistite da privilegio immobiliare, l'accreditata ha costituito ipoteca per la complessiva somma di lire 3.000.000.000 (tre miliardi) sugli immobili appresso descritti:

- fabbricato in Bari alla formato da scantinato, pianterreno, rialzato e primo piano, con adiacente terreno della superficie di circa metri quadrati 2.492 (duemilaquattrocentonovantadue); confinante con eredi (o aventi causa) da due lati, (o aventi causa), salvi altri. Nel N.C.E.U. partita 1088599, foglio 65, particella 135 sub 1 (piani T-S1) e sub 2 (piani T e 1), mentre il terreno è riportato in catasto terreni con parte delle particelle 135 e 34 del foglio 65.

L'ipoteca viene costituita su quanto esiste attualmente e su quanto vi sarà in seguito introdotto e trasportato e che sia ritenuto immobile ai sensi di legge, nonchè su tutte le accessioni, pertinenze, dipendenze quando anche non specificatamente indicate.

ANNOTAZIONE

~~ANNOTAZIONE~~

Michela Costantino  
NOTAIO

Michela Costantino

11 SET. 1995

R.G.

28722 pp. 3286  
6-7-95 n. 204681

in base al registro

rep. Notari

Costantino registrato a

a

Bari

nr. 7-85

al n.

25/92

Modific. aumentamento

IL CONSERVATORE REGGENTE  
Rag. Mario Centonze

040030

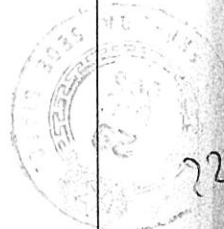



## MINISTERO DELLE FINANZE

DIPARTIMENTO DEL TERRITORIO

## NOTA DI ISCRIZIONE

UFFICIO DEL TERRITORIO DI

SERVIZIO DI PUBBLICITA' IMMOBILIARE

CIRCOSCRIZIONE DI

CONSERVATORIA DEI RR.II. DI BARI

## RISERVATO ALL'UFFICIO

DATA DELLA RICHIESTA GG MM AA 13 07 1999	N. PRESENTAZIONE NELLA GIORNATA 382	N. DI REGISTRO GENERALE 26780	N. DI REGISTRO PARTICOLARE 6294
--	--	----------------------------------	------------------------------------

## QUADRO A

DATI RELATIVI AL TITOLO			
DESCRIZIONE <b>ATTO GIUDIZIARIO</b>			
DATA	GG MM AA 10 06 1999	NUMERO DEL REPERTORIO	3061/ 1999
PUBBLICO UFFICIALE O AUTORITA' EMITTENTE	CATEGORIA 2	COGNOME E NOME (O DENOMINAZIONE) <b>TRIBUNALE</b>	
	SEDE <b>BARI</b>	PROVINCIA <b>BA</b>	Codice Fiscale <b>80018350720</b>
DATI RELATIVI ALL'IPOTECA O AL PRIVILEGIO			
SPECIE DELL'IPOTECA O DEL PRIVILEGIO	<b>IPOTECA GIUDIZIALE</b>		
DERIVANTE DA	<b>DECRETO INGIUNTIVO</b>		CODICE <b>281</b>
SOMMA GARANTITA	CAPITALE	TASSO INT. ANNUO 5 %	IMPORTO INTERESSI <b>33.584.088</b>
	SPESE	TOTALE <b>430.000.000</b>	IMPORTI VARIABILI <input type="checkbox"/> VALUTA ESTERA <input type="checkbox"/>
	SOMMA ISCRITTA DA AUMENTARE AUTOMATICAMENTE <input type="checkbox"/>		
PRESENZA DI CONDIZIONE RISOLUTIVA <input type="checkbox"/>	DURATA AA MM GG	TERMINE DELL'IPOTECA GG MM AA	
STIPULAZIONE CON UNICO CONTRATTO <input type="checkbox"/>	ELENCO MACCHINARI E PERTINENZE <input type="checkbox"/>	N. TITOLI CREDITO GARANTITI	
ALTRI DATI			
FORMALITA' DI RIFERIMENTO	DATA GG MM AA	NUMERO DI REGISTRO PARTICOLARE	
PARTI LIBERE NEL QUADRO D RELATIVE A:	QUADRO A <input type="checkbox"/>	QUADRO B <input type="checkbox"/>	QUADRO C <input type="checkbox"/>
RICHIEDENTE (se diverso da pubblico ufficiale o autorita' emittente)	COGNOME E NOME (O DENOMINAZIONE) <b>AVV. MICHELE MASCOLO</b>		
	INDIRIZZO <b>VIA PRINCIPE AMEDEO N. 25</b>		

## RISERVATO ALL'UFFICIO

PAGINE	15	IMPOSTA IPOTECARIA L.	8.600.000	ESEGUITA LA FORMALITA'. <b>ESATTE LIRE *ottomilionioctocottren tamila*</b>
UNITA' NEGOZIALI	11	SOPRATTASSA L.		
SOGGETTI A FAVORE	1	PENA PECUNIARIA L.		IL CONSERVATORE
SOGGETTI CONTRO	7	BOLLO L.	180.000	
ISCR. CAMPIONE CERTO ART. N.		TASSA IPOTECARIA L.	50.000	
PREN. A DEBITO ART. N.		TOTALE GENERALE L.	8.830.000	
		OVVERO EURO	4.560,31	TIMBRO CALENDARIO

BOLLO RISCOSSO IN MODO VIRTUALE

Pagamento eseguito ai sensi  
dell'art. 4 del D. L.vo n. 237/97

QUADRO B - IMMOBILI Iscr.

800 183 50720

N.REP. 3061/1999 PROG.

VERS. 1

PAG. 2

PROGR.	PR.IMM.	IDENTIFICAZIONE ATTUALE DELL'IMMOBILE			
UNITA' NEGOZ.	UNITA' NEGOZ.	IMMOBILI GRAFFATI	DATI DESCRITTIVI	INDIRIZZO	
IDENTIFICAZIONE DELL'IMMOBILE NELLA FORMALITA' IMMEDIATAMENTE PRECEDENTE (OVE DIVERSA DA QUELLA ATTUALE)					

1	1	COMUNE	CODICE	CAT.	SEZ.	FOGLIO	PARTICELLA	SUB.	NUM.DEN.	ANNO
		BARI	R1AA	U		65	135	1		
		VIA CARATORE DEL CARMINE								N° 5
		GRUP. NAT.	ETTARI	ARE	CENTIARE	M.QUADRI	NUM.VANI	M.CUBI		
		X								
1	2	BARI	R1AA	U		65	135	2		
		VIA CARATORE DEL CARMINE								N° 5
		X								
1	3	BARI	R1AAB	T		65	34			
		VIA CARATORE DEL CARMINE								
		T		24	92					
1	4	BARI	R1AAB	T		65	135			
		VIA CARATORE DEL CARMINE								
		T								
1	5	BARI	R1AAB	T		65	136			
		VIA CARATORE DEL CARMINE								
		T								
2	1	BARI	R1AAA	T		46	274			
		CONTRADA SEMINARIO								
		T	1	61	95					
2	2	BARI	R1AAA	T		46	265			
		CONTRADA SEMINARIO								
		T								
2	3	BARI	R1AAA	T		65	85			
		CONTRADA SANTA CATERINA								
		T		70	70					
2	4	BARI	R1AAA	T		65	128			
		CONTRADA SANTA CATERINA								
		T								
2	5	BARI	R1AAA	T		65	129			
		CONTRADA SANTA CATERINA								
		T								

Stampa illeggibile con tracce di "ANNO" e "MAY"

24





**MINISTERO DELLE FINANZE**  
 DIPARTIMENTO DEL TERRITORIO  
**ALLEGATO**

UFFICIO DEL TERRITORIO DI  
 SERVIZIO DI PUBBLICITA' IMMOBILIARE  
 CIRCOSCRIZIONE DI  
 CONSERVATORIA DEI RR.II. DI **BARI**

**QUADRO B - IMMOBILI** (Nota di Trascrizione o Iscrizione del 13/07/1999 N. 382)

PROGR.	PR.IMM.	IDENTIFICAZIONE ATTUALE DELL'IMMOBILE																		
		UNITA' NEGOZ.	IMMOBILI GRAFFATI	DATI DESCRITTIVI					INDIRIZZO											
NEGOZ.	DOMIN. SERV.	IDENTIFICAZIONE DELL'IMMOBILE NELLA FORMALITA' IMMEDIATAMENTE PRECEDENTE (OVE DIVERSA DA QUELLA ATTUALE)																		
2	6	COMUNE	BARI		CODICE	R1AAA	CAT.	T	SEZ.	65	FOGLIO	35	PARTICELLA		SUB.		NUM.DEN.		ANNO	
		D/S	GRUP. NAT.	ETTARI	ARE	CENTIARE	M.QUADRI	NUM.VANI	M.CUBI	CONTRADA TORRE MONACA										
			T		35	95														
2	7	COMUNE	BARI		CODICE	R1AAA	CAT.	T	SEZ.	65	FOGLIO	69/A	PARTICELLA		SUB.		NUM.DEN.		ANNO	
		D/S	GRUP. NAT.	ETTARI	ARE	CENTIARE	M.QUADRI	NUM.VANI	M.CUBI	CONTRADA TORRE MONACA										
			T																	
3	1	COMUNE	BARI		CODICE	R1AAA	CAT.	T	SEZ.	44	FOGLIO	84	PARTICELLA		SUB.		NUM.DEN.		ANNO	
		D/S	GRUP. NAT.	ETTARI	ARE	CENTIARE	M.QUADRI	NUM.VANI	M.CUBI	CONTRADA SPECCHIA										
			T	5	63	36														
3	2	COMUNE	BARI		CODICE	R1AAA	CAT.	T	SEZ.	44	FOGLIO	178	PARTICELLA		SUB.		NUM.DEN.		ANNO	
		D/S	GRUP. NAT.	ETTARI	ARE	CENTIARE	M.QUADRI	NUM.VANI	M.CUBI	CONTRADA SPECCHIA										
			T																	
3	3	COMUNE	BARI		CODICE	R1AAA	CAT.	T	SEZ.	44	FOGLIO	179	PARTICELLA		SUB.		NUM.DEN.		ANNO	
		D/S	GRUP. NAT.	ETTARI	ARE	CENTIARE	M.QUADRI	NUM.VANI	M.CUBI	CONTRADA SPECCHIA										
			T																	
3	4	COMUNE	BARI		CODICE	R1AAA	CAT.	T	SEZ.	44	FOGLIO	223	PARTICELLA		SUB.		NUM.DEN.		ANNO	
		D/S	GRUP. NAT.	ETTARI	ARE	CENTIARE	M.QUADRI	NUM.VANI	M.CUBI	CONTRADA SPECCHIA										
			T																	
4	1	COMUNE	BARI		CODICE	R1AA	CAT.	U	SEZ.	31	FOGLIO	24	PARTICELLA		SUB.	5	NUM.DEN.		ANNO	
		D/S	GRUP. NAT.	ETTARI	ARE	CENTIARE	M.QUADRI	NUM.VANI	M.CUBI	VIA IMBRIANI					N°121					
			A																	
4	2	COMUNE	BARI		CODICE	R1AAA	CAT.	T	SEZ.	46	FOGLIO	208	PARTICELLA		SUB.		NUM.DEN.		ANNO	
		D/S	GRUP. NAT.	ETTARI	ARE	CENTIARE	M.QUADRI	NUM.VANI	M.CUBI	CONTRADA SEMINARIO										
			T		61	40														
4	3	COMUNE	BARI		CODICE	R1AAA	CAT.	T	SEZ.	46	FOGLIO	327	PARTICELLA		SUB.		NUM.DEN.		ANNO	
		D/S	GRUP. NAT.	ETTARI	ARE	CENTIARE	M.QUADRI	NUM.VANI	M.CUBI	CONTRADA SEMINARIO										
			T																	





MINISTERO DELLE FINANZE

DIPARTIMENTO DEL TERRITORIO

ALLEGATO

UFFICIO DEL TERRITORIO DI  
SERVIZIO DI PUBBLICITA' IMMOBILIARE  
CIRCOSCRIZIONE DI  
CONSERVATORIA DEI RR.II. DI BARI

QUADRO B - IMMOBILI (Nota di Trascrizione o Iscrizione del 13/07/1999 N. 382 )

PROGR.	PR. IMM.	IDENTIFICAZIONE ATTUALE DELL'IMMOBILE			
UNITA' NEGOZ.	UNITA' NEGOZ.	IMMOBILI GRAFFATI	DATI DESCRITTIVI	INDIRIZZO	
NEGOZ.	DOMIN. SERV.	IDENTIFICAZIONE DELL'IMMOBILE NELLA FORMALITA' IMMEDIATAMENTE PRECEDENTE (OVE DIVERSA DA QUELLA ATTUALE)			

4	4	COMUNE BARI	CODICE R1AAA	CAT. T	SEZ. 46	FOGLIO 326	PARTICELLA	SUB.	NUM.DEN.	ANNO
	D/S	GRUP. NAT. T	ETTARI	ARE	CENTIARE	M. QUADRI	NUM. VANI	M. CUBI	CONTRADA SEMINARIO	

4	5	BARI	R1AA	U	30	3247	9			
		A			7				C.SO VITTORIO EMANUELE N°68	
									P.1	

4	6	BARI	R1AA	U	30	3247	10			
		A			7				C.SO VITTORIO EMANUELE N°68	

4	7	BARI	R1AA	U	30	3247	15			
		A			6				C.SO VITTORIO EMANUELE N°68	

4	8	BARI	R1AA	U	31	24	6			
		A			6				VIA IMBRIANI N°121	
									P.3	

4	9	BARI	R1AA	U	97	501	3			
		M							VIA CARULLI N°17	
									P.T	

4	10	BARI	R1AA	U	97	501	4			
		M							VIA CARULLI N°17 A	
									P.T	

4	11	BARI	R1AA	U	31	368	2			
		A							VIA TANZI N°35	
									P.1	

4	12	BARI	R1AA	U	31	368	3			
		A							VIA TANZI N°35	
									P.2	









MINISTERO DELLE FINANZE

DIPARTIMENTO DEL TERRITORIO

ALLEGATO

UFFICIO DEL TERRITORIO DI  
SERVIZIO DI PUBBLICITA' IMMOBILIARE  
CIRCOSCRIZIONE DI  
CONSERVATORIA DEI RR.II. DI BARI

QUADRO B - IMMOBILI (Nota di Trascrizione o Iscrizione del 13/07/1999 N. 382 )

PROGR.	PR.IMM.	IDENTIFICAZIONE ATTUALE DELL'IMMOBILE																			
		UNITA' NEGOZ.	IMMOBILI GRAFFATI	DATI DESCRITTIVI						INDIRIZZO											
NEGOZ.	DOMIN. SERV.	IDENTIFICAZIONE DELL'IMMOBILE NELLA FORMALITA' IMMEDIATAMENTE PRECEDENTE (OVE DIVERSA DA QUELLA ATTUALE)																			
4	22	COMUNE BARI										R1AA	U	39	849	10					
		D/S	GRUP.	NAT.	ETTARI	ARE	CENTIARE	M.	QUADRI	NUM.	VANI	M.	VIA GIULIO PETRONI								N°91 D
			A																		P.2
4	23	BARI										R1AA	U	39	849	11					
			A									VIA GIULIO PETRONI								N°91 D	
																					P.2
4	24	BARI										R1AA	U	39	849	13					
			A									VIA GIULIO PETRONI								N°91 D	
																					P.3
4	25	BARI										R1AA	U	39	849	14					
			A									VIA GIULIO PETRONI								N°91 D	
																					P.3
4	26	BARI										R1AA	U	39	849	15					
			A									VIA GIULIO PETRONI								N°91 D	
																					P.3
4	27	BARI										R1AA	U	39	849	17					
			A									VIA GIULIO PETRONI								N°91 D	
																					P.4
4	28	BARI										R1AA	U	39	849	18					
			A									VIA GIULIO PETRONI								N°91 D	
																					P.4
4	29	BARI										R1AA	U	39	849	19					
			A									VIA GIULIO PETRONI								N°91 D	
																					P.5
4	30	BARI										R1AA	U	39	849	20					
			CN									VIA GIULIO PETRONI								N°91 D	
																					P.S



28













PROG. SOG.	PROG. RIGA	CODICE FISCALE	DENOMINAZIONE O RAGIONE SOCIALE, OVVERO:			
			COGNOME E NOME		SESSO	DATA DI NASCITA
	TERZO DATORE	SEDE LEGALE (COMUNE) OVVERO COMUNE O STATO ESTERO DI NASCITA	DIRITTI REALI OGGETTO DELL'IPOTECA			CODICE PROG. U.N.
			QUOTA IN FRAZIONE	DESCRIZIONE		

**A FAVORE**

1	1								
		SALERNO	SA	1/1	PROPRIETA'			1	1
		VIA P. PE AMEDEO N. 25 - BARI							
1	2								
		SALERNO	SA	1/1	PROPRIETA'			1	2
		VIA P. PE AMEDEO N. 25 - BARI							

**CONTRO**

1	1								
			BA	1/1	PROPRIETA'			1	1
2	1								
			BA	1/1	PROPRIETA'			1	2
2	2								
				1/3	NUDA PROPRIETA'			2	3
2	3								
				1/3	PROPRIETA'			1	4
2	4								
				2/6	PROPRIETA'			1	5
3	1								
			BA	1/6	PROPRIETA'			1	5
3	2								
				1/1	PROPRIETA'			1	6

**DEBITORI NON DATORI DI IPOTECA**

34





MINISTERO DELLE FINANZE

DIPARTIMENTO DEL TERRITORIO

UFFICIO DEL TERRITORIO DI  
SERVIZIO DI PUBBLICITA' IMMOBILIARE  
CIRCOSCRIZIONE DI  
CONSERVATORIA DEI RR.II. DI BARI

ALLEGATO

QUADRO C - SOGGETTI (Nota del 13/07/1999 N. 382 )

PROG. SOG.	PROG. RIGA	CODICE FISCALE	DENOMINAZIONE O RAGIONE SOCIALE, OVVERO: COGNOME E NOME		SESSO	DATA DI NASCITA			
Tipo Sogg. (1)	SEDE LEGALE (COMUNE) OVVERO COMUNE O STATO ESTERO DI NASCITA		REGIME (2)	DIRITTI REALI OGGETTO DELL'IPOTECA					
			QUOTA IN FRAZIONE	DESCRIZIONE	CODICE U.N.	PROG. U.N.			
1	3		SALERNO	SA		1/3	NUDA PROPRIETA'	2	3
1	3		VIA P.PE AMEDEO N. 25 - BARI						
1	4		SALERNO	SA		1/3	PROPRIETA'	1	4
1	4		VIA P.PE AMEDEO N. 25 - BARI						
1	5		SALERNO	SA		1/1	PROPRIETA'	1	5
1	5		VIA P.PE AMEDEO N. 25 - BARI						
1	6		SALERNO	SA		1/1	PROPRIETA'	1	6
1	6		VIA P.PE AMEDEO N. 25 - BARI						
1	7		SALERNO	SA		1/1	PROPRIETA'	1	7
1	7		VIA P.PE AMEDEO N. 25 - BARI						
1	8		SALERNO	SA		1/2	PROPRIETA'	1	8
1	8		VIA P.PE AMEDEO N. 25 - BARI						
1	9		SALERNO	SA		1/1	PROPRIETA'	1	9
1	9		VIA P.PE AMEDEO N. 25 - BARI						

(1) Indicare F per 'a favore', C per 'contro', C-TD per 'terzo datore', D per 'debitore non datore d'ipoteca', N per 'nuovi soggetti a favore'  
(2) Solo per note di trascrizione





MINISTERO DELLE FINANZE

DIPARTIMENTO DEL TERRITORIO

UFFICIO DEL TERRITORIO DI  
SERVIZIO DI PUBBLICITA' IMMOBILIARE  
CIRCOSCRIZIONE DI  
CONSERVATORIA DEI RR.II. DI BARI

ALLEGATO

QUADRO C - SOGGETTI (Nota del 13/07/1999 N. 382 )

PROG. SOG.	PROG. RIGA	CODICE FISCALE	DENOMINAZIONE O RAGIONE SOCIALE, OVVERO:			
		COGNOME E NOME		SESSO	DATA DI NASCITA	
Tipo Sogg. (1)	SEDE LEGALE (COMUNE) OVVERO COMUNE O STATO ESTERO DI NASCITA		REGIME (2)	DIRITTI REALI OGGETTO DELL'IPOTECA		
		QUOTA IN FRAZIONE	DESCRIZIONE	CODICE	PROG. U.N.	

1	10		SA	1/1	PROPRIETA'	1	10
1	10	VIA P. PE AMEDEO N. 25 - BARI					
1	11		SA	1/3	PROPRIETA'	1	11
1	11	VIA P. PE AMEDEO N. 25 - BARI					
4	1		E			M	07 11 1957
C		BARI	BA	1/6	PROPRIETA'	1	5
4	2						
				1/1	PROPRIETA'	1	7
5	1					M	02 07 1946
C				1/6	PROPRIETA'	1	5
5	2						
				1/2	PROPRIETA'	1	8
6	1					M	28 01 1955
C		BARI	BA	1/6	PROPRIETA'	1	5
6	2						
				1/1	PROPRIETA'	1	9
7	1						
C				1/1	PROPRIETA'	1	10
7	2						
		BARI	BA	1/3	PROPRIETA'	1	11

(1) Indicare F per 'a favore', C per 'contro', C-TD per 'terzo datore', D per 'debitore non datore d'ipoteca', N per 'nuovi soggetti a favore'

(2) Solo per note di trascrizione









agenzia del  
Territorio

Ufficio provinciale di Bari  
Servizio di Pubblicità Immobiliare  
Settore Servizi all'Utenza

La presente certificazione è composta di n. 38 pagine conformi agli originali  
documenti custoditi in questo Ufficio.

Bari,

12 GEN. 2007

IL DELEGATO  
(Nicola Gagliardi)



**TRIBUNALE CIVILE E PENALE DI BARI**

**- SEZIONE FALLIMENTI -**

**CONSULENZA TECNICA D'UFFICIO**

**Procedura Fallimentare**

**R. F. n° 14276/160/2002**

**PLANIMETRIE CATASTALI**

**ALLEGATO "B"**





Planimetria di u.i.u. in Comune di BARI via CARATORE DEL CARMINE civ. 5

PER AMPLIAMENTO E SOSTITUZIONE DI PLANIMETRIA AL Fg. 65 Part. 135/2

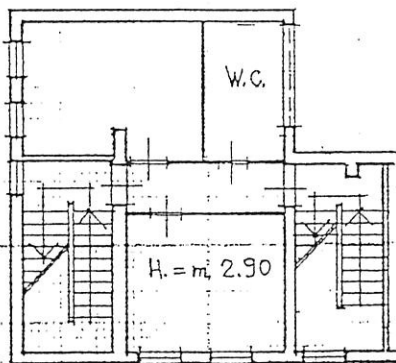
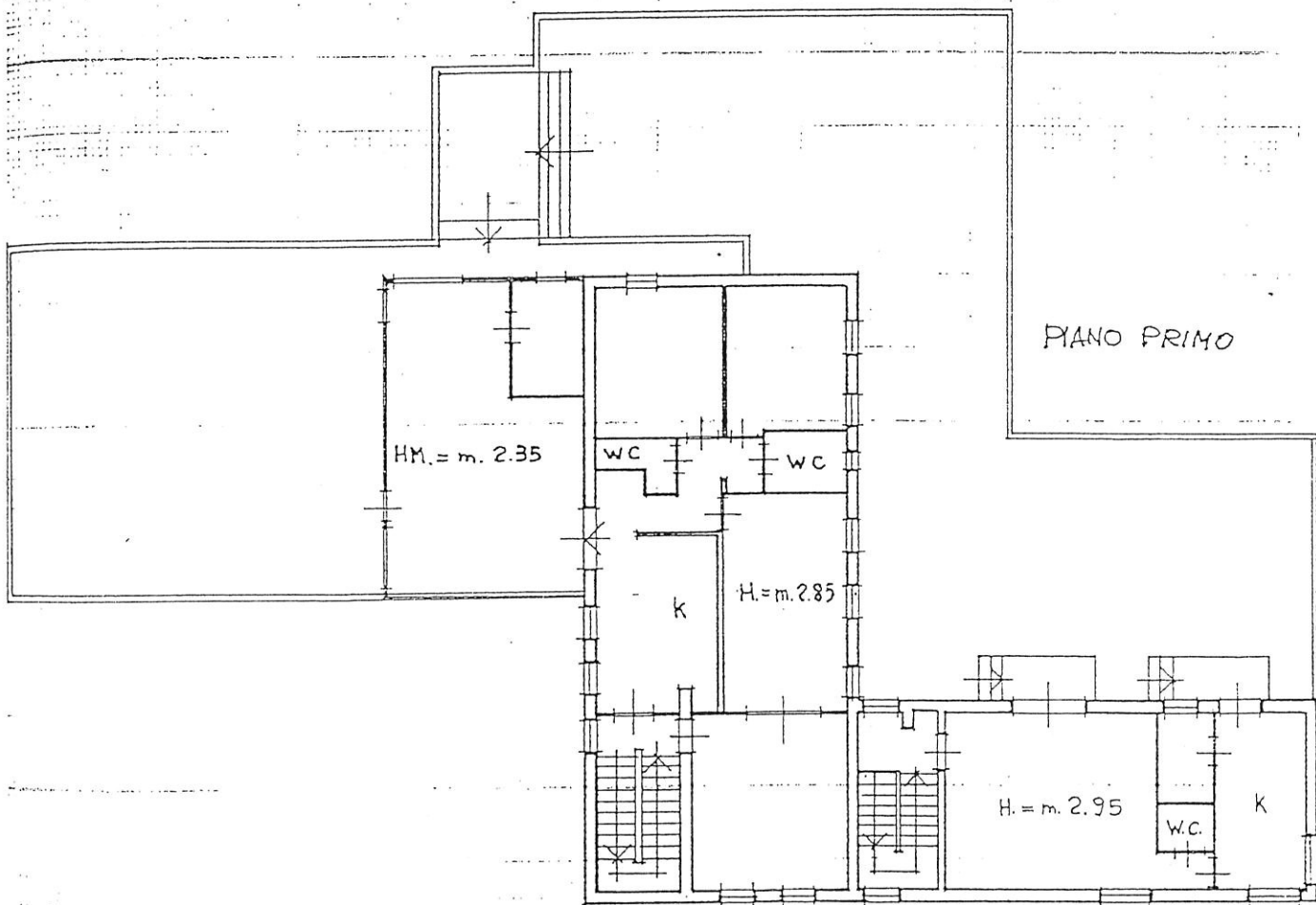

PIANO RIALZATO (T)

ORIENTAMENTO



SCALA DI 1:200

Variazione di N.C.   
Incidia di variazione   
Identificativi catastali  
65  
135 sub. 2

Compilata dall'ING. ALBERTO  
(Titolo, cognome e nome) CEGNERI  
APICELLA P. COV. BARI  
Iscritto all'albo de gli INGEGNERI  
della provincia di BARI n. 2336  
data \_\_\_\_\_ Firma Alberto Apicella



Planimetria dell'immobile situato nel Comune di BARI Via CARATORE DEL CARMINE N. 5

Ditta \_\_\_\_\_  
 Allegata alla dichiarazione presentata all'Ufficio Tecnico Erariale di BARI

PER AMPLIAMENTO E SOSTITUZIONE DI PLANIMETRIA AL Fg. 65 Part. 435

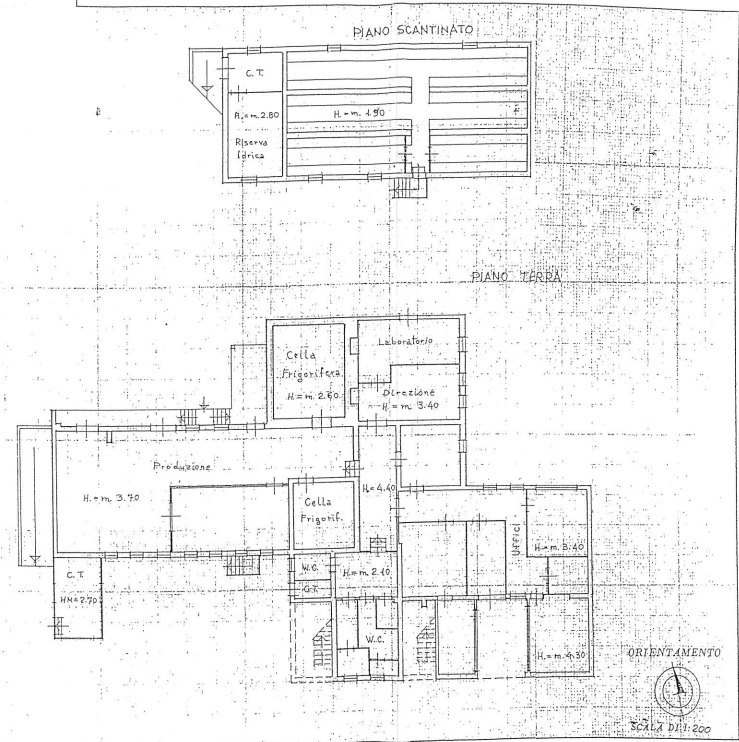
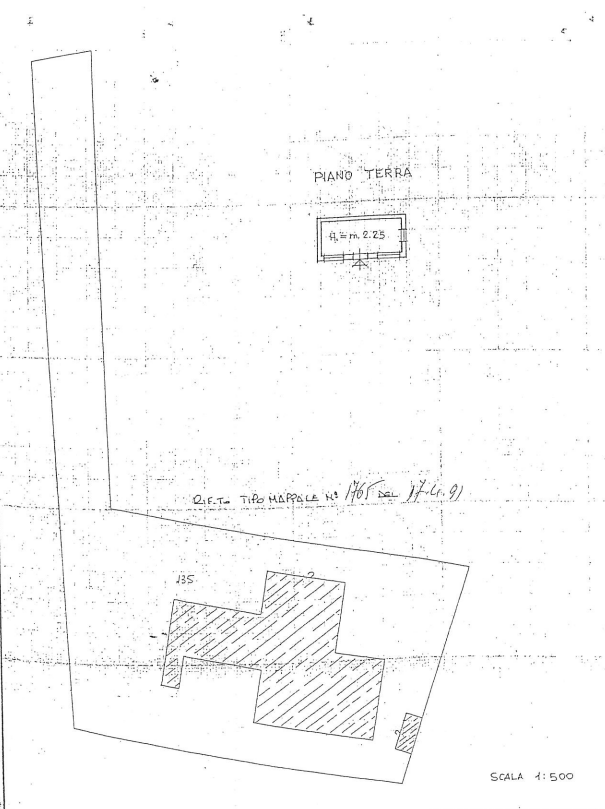

SPAZIO RISERVATO PER LE ANNOTAZIONI D'UFFICIO

DATA \_\_\_\_\_

PROT. N° \_\_\_\_\_

UTE BARI N. 1001

04.09.1 002276

VAR. L'INCANTATO

Compilato dall'ING. ALBERTO APICELLA

Iscritto all'Albo degli Ingegneri della Provincia di Bari

DATA \_\_\_\_\_

Firma: *Alberto Apicella*

TRIBUNALE CIVILE E PENALE DI BARI

- SEZIONE FALLIMENTI -

**CONSULENZA TECNICA D'UFFICIO**

**Procedura Fallimentare**

**R. F. n° 14276/160/2002**

**VISURE CATASTALI**

**ALLEGATO "C"**

# Visura per soggetto

## Situazione degli atti informatizzati al 26/01/2007

Data: 26/01/2007 - Ora: 09.03.20

Visura n.: 511339 Pag: 1

Segue

Dati della richiesta	Denominazione: MILPRO DI K.W. JEMMETT EREDI S.R.L. SEDE IN BARI Terreni e Fabbricati siti in tutta la provincia di BARI
Soggetto individuato	MILPRO DI K.W. JEMMETT EREDI S.R.L. SEDE IN BARI

### 1. Unità Immobiliari site nel Comune di BARI(Codice A662) - Catasto dei Fabbricati

N.	DATI IDENTIFICATIVI				DATI DI CLASSAMENTO				ALTRE INFORMAZIONI				
	Sezione Urbana	Foglio	Particella	Sub	Zona Cens.	Micro Zona	Categoria	Classe	Consistenza	Superficie catastale(m <sup>2</sup> )	Rendita	Indirizzo	Dati ulteriori
1		65	135	2	2		A/2	1	12,5 vani		Euro 1.226,59 L. 2.375.000	STRADA CARATORE DEL CARMINE n. 5 piano: T -I; CLASSAMENTO del 04/05/1991 n. 2275 -2/1991 in atti dal 31/12/1999	

### Intestazione degli immobili indicati al n. 1

N.	DATI ANAGRAFICI	CODICE FISCALE	DIRITTI E ONERI REALI
1			(1) Proprieta'

### 2. Unità Immobiliari site nel Comune di BARI(Codice A662) - Catasto dei Fabbricati

N.	DATI IDENTIFICATIVI				DATI DI CLASSAMENTO				ALTRE INFORMAZIONI				
	Sezione Urbana	Foglio	Particella	Sub	Zona Cens.	Micro Zona	Categoria	Classe	Consistenza	Superficie catastale(m <sup>2</sup> )	Rendita	Indirizzo	Dati ulteriori
1		65	135	1	2							STRADA CARATORE DEL CARMINE n. 5 piano: T -S1; AMPLIAMENTO del 04/06/1991 n. 2276 .1/1991 in atti dal 12/06/1991 VAR . SPAZI INTERNI	Annotazione

# Visura per soggetto

Situazione degli atti informatizzati al 26/01/2007

Data: 26/01/2007 - Ora: 09:03:20

Visura n.: 511339 Pag: 2 Fine

Intestazione degli immobili indicati al n. 2

N.	DATI ANAGRAFICI	CODICE FISCALE	DIRITTI E ONERI REALI (1) Proprieta'
1			

Totale Generale: vani 12,5 Rendita: Euro 1.226,59

Unità immobiliari n. 2

Rilasciata da: Servizio Telematico

## Visura storica per immobile

Situazione degli atti informatizzati dall'impianto meccanografico al 26/01/2007

Dati della richiesta	Comune di BARI ( Codice: A662)	
Catasto Fabbricati	Provincia di BARI	
	Foglio: 65 Particella: 135 Sub.: 1	

## INTESTATO

1	(1) Proprieta'
---	----------------

## Unità immobiliare dal 04/06/1991

N.	DATI IDENTIFICATIVI				DATI DI CLASSAMENTO				DATI DERIVANTI DA			
	Sezione	Foglio	Particella	Sub	Zona	Micro	Categoria	Classe		Consistenza	Superficie	Rendita
1	Urbana	65	135	1	2					catastale		AMPLIAMENTO del 04/06/1991 n. 2276 .1/1991 in atti dal 12/06/1991 VAR . SPAZI INTERNI
Indirizzo	STRADA CARATORE DEL CARMINE n. 5 piano: T-SI;											
Notifica					Partita		1088599		Mod.58		-	
Annotazioni	da verificare											

## Situazione dell'unità immobiliare dal 13/02/1991

N.	DATI IDENTIFICATIVI				DATI DI CLASSAMENTO				DATI DERIVANTI DA			
	Sezione	Foglio	Particella	Sub	Zona	Micro	Categoria	Classe		Consistenza	Superficie	Rendita
1	Urbana	65	135	1	2					catastale		VARIAZIONE del 13/02/1991 n. 1299/C.2/1991 in atti dal 03/06/1991 ATTRIBUZIONE DI IDENTIFICATIVI
Indirizzo	STRADA CARATORE DEL CARMINE n. 5 piano: T-SI;											
Notifica					Partita		1088599		Mod.58		-	

## Situazione degli intestati dal 13/02/1991

N.	DATI ANAGRAFICI		CODICE FISCALE		DIRITTI E ONERI REALI	
1					(1) Proprieta'	
DATI DERIVANTI DA	VARIAZIONE del 13/02/1991 n. 1299/C.2/1991 in atti dal 03/06/1991 ATTRIBUZIONE DI IDENTIFICATIVI					



## Situazione degli atti informatizzati dall'impianto meccanografico al 26/01/2007

## Situazione dell'unità immobiliare che ha originato il precedente dal 27/12/1971

N.	DATI IDENTIFICATIVI			DATI DI CLASSAMENTO					DATI DERIVANTI DA	
	Tipo	Protocollo	Anno	Zona	Micro	Categoria	Classe	Consistenza		Superficie
1	P	10878	1971	Cens. Zona					catastale	
Indirizzo Notifica										
VIA CARRATORE DEL CARMINE n. 5;										
				Partita	1000751	Mod.58		-		

## Situazione degli intestati dal 17/06/1988

N.	DATI ANAGRAFICI		CODICE FISCALE	DIRITTI E ONERI REALI
	DATI ANAGRAFICI			
1	ISTRUMENTO (ATTO PUBBLICO) del 17/06/1988 Voltura n. 16974 .1/1991 in atti dal 03/06/1991 Repertorio n. : 188129 Rogante: COSTANTINI MICHELE Sede: BARI Registrazione: UR Sede: BARI n: 5360 del 30/06/1988 TRASFORMAZIONE DI SOCIETA'			(1) Proprieta' fino al 13/02/1991

## Situazione degli intestati dal 17/11/1984

N.	DATI ANAGRAFICI		CODICE FISCALE	DIRITTI E ONERI REALI
	DATI ANAGRAFICI			
1	MILPRO-MILK PRODUCTS DI JEMMETT KENNETH WILLIAM EREDI S.N.C. ISTRUMENTO (ATTO PUBBLICO) del 17/11/1984 Voltura n. 187 .1/1985 in atti dal 03/06/1991 Repertorio n. : 176819 Rogante: COSTANTINI Sede: BARI Registrazione: UR Sede: BARI n: 6875 del 03/12/1984 REGOLARIZZ. DI SOCIETA'			(1) Proprieta' fino al 17/06/1988

## Situazione degli intestati dal 19/11/1983

N.	DATI ANAGRAFICI		CODICE FISCALE	DIRITTI E ONERI REALI
	DATI ANAGRAFICI			
1	DENUNZIA (NEI PASSAGGI PER CAUSA DI MORTE) del 19/11/1983 Voltura n. 3439 .1/1984 in atti dal 03/06/1991 Registrazione: US Sede: BARI Volume: 853 n: 56 del 18/05/1984 SUCCESSIONE			(1) Proprieta' per 2/6 fino al 17/11/1984
2				(1) Proprieta' per 1/6 fino al 17/11/1984
3				(1) Proprieta' per 1/6 fino al 17/11/1984
4				(1) Proprieta' per 1/6 fino al 17/11/1984
5				(1) Proprieta' per 1/6 fino al 17/11/1984

## Situazione degli intestati dal 27/12/1971

N.	DATI ANAGRAFICI		CODICE FISCALE	DIRITTI E ONERI REALI
	DATI ANAGRAFICI			
1	COSTITUZIONE del 27/12/1971 n. 10.878/1971 in atti dal 30/06/1987			fino al 19/11/1983

Unità immobiliari n. 2

Rilasciata da: Servizio Telematico

## Situazione degli atti informatizzati dall'impianto meccanografico al 26/01/2007

## Situazione dell'unità immobiliare che ha originato il precedente dal 27/12/1971

N.	DATI IDENTIFICATIVI			DATI DI CLASSAMENTO					DATI DERIVANTI DA	
	Tipo	Protocollo	Anno	Zona	Micro	Categoria	Classe	Consistenza		Superficie
1	P	10878	1971	Cens. Zona					catastale	
Indirizzo VIA CARRATORE DEL CARMINE n. 5;										
Notifica - Partita 1000751 Mod.58 -										

## Situazione degli intestati dal 17/06/1988

N.	DATI ANAGRAFICI	CODICE FISCALE	DIRITTI E ONERI REALI
1			
DATI DERIVANTI DA			
ISTRUMENTO (ATTO PUBBLICO) del 17/06/1988 Voltura n. 16974 .1/1991 in atti dal 03/06/1991 Repertorio n. : 188129 Rogante: COSTANTINI MICHELE Sede: BARI Registrazione: UR Sede: BARI n: 5360 del 30/06/1988 TRASFORMAZIONE DI SOCIETA'			

## Situazione degli intestati dal 17/11/1984

N.	DATI ANAGRAFICI	CODICE FISCALE	DIRITTI E ONERI REALI
1			
DATI DERIVANTI DA			
ISTRUMENTO (ATTO PUBBLICO) del 17/11/1984 Voltura n. 187 .1/1985 in atti dal 03/06/1991 Repertorio n. : 176819 Rogante: COSTANTINI Sede: BARI Registrazione: UR Sede: BARI n: 6875 del 03/12/1984 REGOLARIZZ. DI SOCIETA'			

## Situazione degli intestati dal 19/11/1983

N.	DATI ANAGRAFICI	CODICE FISCALE	DIRITTI E ONERI REALI
1			
2			(1) Proprieta' per 2/6 fino al 17/11/1984
3			(1) Proprieta' per 1/6 fino al 17/11/1984
4			(1) Proprieta' per 1/6 fino al 17/11/1984
5			(1) Proprieta' per 1/6 fino al 17/11/1984
DATI DERIVANTI DA			
DENUNZIA (NEI PASSAGGI PER CAUSA DI MORTE) del 19/11/1983 Voltura n. 3439 .1/1984 in atti dal 03/06/1991 Registrazione: US Sede: BARI Volume: 853 n: 56 del 18/05/1984 SUCCESSIONE			

## Situazione degli intestati dal 27/12/1971

N.	DATI ANAGRAFICI	CODICE FISCALE	DIRITTI E ONERI REALI
1	JEMMETT - KENNETH; WILLIAM NATO A ISLEWOARTH nata il 26/09/1912		
DATI DERIVANTI DA			
COSTITUZIONE del 27/12/1971 n. 10.878/1971 in atti dal 30/06/1987			

Unità immobiliari n. 2

Rilasciata da: Servizio Telematico

Situazione degli atti informatizzati dall'impianto meccanografico al 26/01/2007

Dati della richiesta	Comune di BARI ( Codice: A662)	
Catasto Fabbricati	Provincia di BARI	
	Foglio: 65 Particella: 135 Sub.: 2	

## INTESTATO

1	(1) Proprieta'
---	----------------

## Unità immobiliare dal 01/01/1992

N.	DATI IDENTIFICATIVI				DATI DI CLASSAMENTO				DATI DERIVANTI DA		
	Sezione Urbana	Foglio	Particella	Sub	Zona Cens.	Micro Zona	Categoria	Classe		Consistenza	Superficie catastale
1		65	135	2	2		A/2	1	12,5 vani		Euro 1.226,59 L. 2.375.000
Indirizzo	STRADA CARATORE DEL CARMINE n. 5 piano: T-1;										
Notifica	-				Partita	1088599			Mod.58		

## Situazione dell'unità immobiliare dal 04/05/1991

N.	DATI IDENTIFICATIVI				DATI DI CLASSAMENTO				DATI DERIVANTI DA		
	Sezione Urbana	Foglio	Particella	Sub	Zona Cens.	Micro Zona	Categoria	Classe		Consistenza	Superficie catastale
1		65	135	2	2		A/2	1	12,5 vani		L. 3.725
Indirizzo	STRADA CARATORE DEL CARMINE n. 5 piano: T-1;										
Notifica	-				Partita	1088599			Mod.58		
		CLASSAMENTO del 04/05/1991 n. 2275 .2/1991 in atti dal 31/12/1999									

## Situazione dell'unità immobiliare dal 04/05/1991

N.	DATI IDENTIFICATIVI				DATI DI CLASSAMENTO				DATI DERIVANTI DA		
	Sezione Urbana	Foglio	Particella	Sub	Zona Cens.	Micro Zona	Categoria	Classe		Consistenza	Superficie catastale
1		65	135	2	2		A/2	1	7 vani		L. 2.086
Indirizzo	STRADA CARATORE DEL CARMINE n. 5 piano: T-1;										
Notifica	-				Partita	1088599			Mod.58		
Annotazioni	da verificare										
	AMPLIAMENTO del 04/05/1991 n. 2275 .1/1991 in atti dal 12/06/1991 VAR. SPAZI INTERNI										

## Situazione degli atti informatizzati dall'impianto meccanografico al 26/01/2007

## Situazione dell'unità immobiliare dal 13/02/1991

N.	DATI IDENTIFICATIVI				DATI DI CLASSAMENTO				DATI DERIVANTI DA			
	Sezione	Foglio	Particella	Sub	Zona Cens.	Micro Zona	Categoria	Classe		Consistenza	Superficie catastale	Rendita
1	Urbana	65	135	2	2		A/2	1	7 vani		L. 2.086	VARIAZIONE del 13/02/1991 n. 1299/C. 1/1991 in atti dal 03/06/1991 ATTRIBUZIONE IDENTIFICATIVE E CLASSAMENTO PROT. C DEL 13.2.91. N. 1299/C
Indirizzo STRADA CARATORE DEL CARMINE n. 5 piano: 1;												
Notifica - non not. Partita 1088599 Mod.58 -												
Annotazioni												

## Situazione degli intestati dal 13/02/1991

N.	DATI ANAGRAFICI	CODICE FISCALE	DIRITTI E ONERI REALI
1			(1) Proprieta'
DATI DERIVANTI DA VARIAZIONE del 13/02/1991 n. 1299/C. 1/1991 in atti dal 03/06/1991 ATTRIBUZIONE IDENTIFICATIVE E CLASSAMENTO PROT. C DEL 13.2.91. N. 1299/C			
Situazione dell'unità immobiliare che ha originato il precedente dal 27/07/1971			

N.	DATI IDENTIFICATIVI				DATI DI CLASSAMENTO				DATI DERIVANTI DA		
	Tipo	Protocollo	Anno	Zona Cens.	Micro Zona	Categoria	Classe	Consistenza		Superficie catastale	Rendita
1	P	10877	1971			A/					COSTITUZIONE del 27/07/1971 n. 10.877/1971 in atti dal 30/06/1987
Indirizzo CORSO CARRATORE DEL CARMINE n. 5 piano: 2;											
Notifica - non not. Partita 1000750 Mod.58 -											

## Situazione degli intestati dal 17/06/1988

N.	DATI ANAGRAFICI	CODICE FISCALE	DIRITTI E ONERI REALI
1			(1) Proprieta' fino al 13/02/1991
DATI DERIVANTI DA ISTRUMENTO (ATTO PUBBLICO) del 17/06/1988 Voltura n. 16974. 1/1991 in atti dal 03/06/1991 Repertorio n. : 188129 Rogante: COSTANTINI MICHELE Sede: BARI			
Registrazione: UR Sede: BARI n. 5360 del 30/06/1988 TRASFORMAZIONE DI SOCIETA'			

## Situazione degli intestati dal 17/11/1984

N.	DATI ANAGRAFICI	CODICE FISCALE	DIRITTI E ONERI REALI
1			(1) Proprieta' fino al 17/06/1988
DATI DERIVANTI DA ISTRUMENTO (ATTO PUBBLICO) del 17/11/1984 Voltura n. 187. 1/1985 in atti dal 03/06/1991 Repertorio n. : 176819 Rogante: COSTANTINI Sede: BARI Registrazione: UR Sede: BARI n. 6875 del 03/12/1984 REGOLARIZZ. DI SOCIETA'			

# Visura storica per immobile

Situazione degli atti informatizzati dall'impianto meccanografico al 26/01/2007

## Situazione degli intestati dal 19/11/1983

N.	DATI ANAGRAFICI	CODICE FISCALE	DIRITTI E ONERI REALI
1			
2			
3			
4			
5			

DATI DERIVANTI DA \* DENUNZIA (NEI PASSAGGI PER CAUSA DI MORTE) del 19/11/1983 Voltura n. 3439 .2/1984 in atti dal 03/06/1991 Registrazione: US Sede: BARI Volume: 853 n. 56 del 18/05/1984 SUCCESSIONE

## Situazione degli intestati dal 27/07/1971

N.	DATI ANAGRAFICI	CODICE FISCALE	DIRITTI E ONERI REALI
1			fino al 19/11/1983

DATI DERIVANTI DA \* COSTITUZIONE del 27/07/1971 n. 10.877/1971 in atti dal 30/06/1987

Unità immobiliari n. 2

Rilasciata da: Servizio Telematico

TERRENO

# Visura storica per immobile

Situazione degli atti informatizzati dall'impianto meccanografico al 26/01/2007

Dati della richiesta		Comune di BARI ( Codice: A662A)	
Catasto Terreni		Sezione di BARI (Provincia di BARI)	
		Foglio: 65 Particella: 135	

## Area di enti urbani e promiscui dal 24/11/2004

N.	DATI IDENTIFICATIVI				DATI CLASSAMENTO				DATI DERIVANTI DA
	Foglio	Particella	Sub	Porz	Qualità Classe	Superficie(m <sup>2</sup> ) ha are ca	Deduz	Reddito	
1	65	135	-	-	ENTE URBANO	27 48		Dominicale Agrario	FRAZIONAMENTO del 24/11/2004 n. 447607 .1/2004 in atti dal 24/11/2004 (protocollo n. BA.0447607)
Notifica				Partita		I			
Annotazioni		COMPRENDE IL N.136, VARIA COL N.34 E DI DESTINAZIONE							

## Area di enti urbani e promiscui dal 25/03/2004

N.	DATI IDENTIFICATIVI				DATI CLASSAMENTO				DATI DERIVANTI DA
	Foglio	Particella	Sub	Porz	Qualità Classe	Superficie(m <sup>2</sup> ) ha are ca	Deduz	Reddito	
1	65	135	-	-	ENTE URBANO	29 58		Dominicale Agrario	TIPO MAPPALE del 17/04/1991 n. 1765 .1/1991 in atti dal 25/03/2004 (protocollo n. BA.0124838)
Notifica				Partita		I			
Annotazioni		COMPRENDE IL N.136, VARIA COL N.34 E DI DESTINAZIONE							

## Area di enti urbani e promiscui dal 18/04/1991

N.	DATI IDENTIFICATIVI				DATI CLASSAMENTO				DATI DERIVANTI DA
	Foglio	Particella	Sub	Porz	Qualità Classe	Superficie(m <sup>2</sup> ) ha are ca	Deduz	Reddito	
1	65	135	-	-	ENTE URBANO	29 58		Dominicale Agrario	VARIAZIONE D'UFFICIO del 18/04/1991 n. 74 .2/1991 in atti dal 12/11/1996
Notifica				Partita		I			
Annotazioni		COMPRENDE IL N.136, VARIA COL N.34 E DI DESTINAZIONE							



## Situazione degli atti informatizzati dall'impianto meceanografico al 26/01/2007

### Situazione dell'Immobile dal 10/06/1986

N.	DATI IDENTIFICATIVI			DATI CLASSAMENTO			DATI DERIVANTI DA		
	Foglio	Particella	Sub	Porz	Qualità Classe	Superficie(m²) ha are ca		Deduz	Reddito
1	65	135	-	F U D A C C E R T		41 80		Dominicale Agrario	Tabella di variazione n. 3482 in atti dal 10/06/1986
Notifica				Partita	784				

### Situazione dell'Immobile dall'impianto meceanografico

N.	DATI IDENTIFICATIVI			DATI CLASSAMENTO			DATI DERIVANTI DA		
	Foglio	Particella	Sub	Porz	Qualità Classe	Superficie(m²) ha are ca		Deduz	Reddito
1	65	135	-	M A N D O R L E T O	3	41 80		Dominicale Agrario L. 10.450	Impianto meceanografico del 01/08/1977
Notifica				Partita	784				

L'intestazione alla data della richiesta deriva dai seguenti atti:

### Situazione degli intestati dal 17/11/1984

N.	DATI ANAGRAFICI	CODICE FISCALE	DIRITTI E ONERI REALI
1			fino al 18/04/1991
DATI DERIVANTI DA			
SCRITTURA PRIVATA del 17/11/1984 Voltura n. 811 .1/1985 in atti dal 12/11/1996 Repertorio n. : 176819 Rogante: MICHELE COSTANTINI Sede: BARI Registrazione: UR Sede: BARI n: 6875 del 03/12/1984			

### Situazione degli intestati dal 19/11/1983

N.	DATI ANAGRAFICI	CODICE FISCALE	DIRITTI E ONERI REALI
1			(1) Proprieta` per 2/6 fino al 17/11/1984
2			(1) Proprieta` per 1/6 fino al 17/11/1984
3			(1) Proprieta` per 1/6 fino al 17/11/1984
4			(1) Proprieta` per 1/6 fino al 17/11/1984
5			(1) Proprieta` per 1/6 fino al 17/11/1984
DATI DERIVANTI DA			
DENUNZIA (NEI PASSAGGI PER CAUSA DI MORTE) del 19/11/1983 n. 10591.1/1984 in atti dal 12/11/1996 Registrazione: US Sede: BARI Volume: 853 n: 56 del 18/05/1984			

### Situazione degli intestati dall'impianto meceanografico

N.	DATI ANAGRAFICI	CODICE FISCALE	DIRITTI E ONERI REALI
1	Impianto meceanografico del 01/08/1977		fino al 19/11/1983
DATI DERIVANTI DA			

# Visura storica per immobile

Data: 26/01/2007 - Ora: 18.37.04

Visura n.: 645460 Pag: 3

Fine

Situazione degli atti informatizzati dall'impianto meccanografico al 26/01/2007

Unità immobiliari n. 1

Rilasciata da: **Servizio Telematico**

**TRIBUNALE CIVILE E PENALE DI BARI**

**- SEZIONE FALLIMENTI -**

**CONSULENZA TECNICA D'UFFICIO**

**Procedura Fallimentare**

**R. F. n° 14276/160/2002**

**STRALCI CATASTALI**

**ALLEGATO "D"**

N=5900

E=1500



**TRIBUNALE CIVILE E PENALE DI BARI**

**- SEZIONE FALLIMENTI -**

**CONSULENZA TECNICA D'UFFICIO**

**Procedura Fallimentare**

**R. F. n° 14276/160/2002**

**DOCUMENTAZIONE FOTOGRAFICA**

**ALLEGATO "G"**













*[Handwritten scribble]*

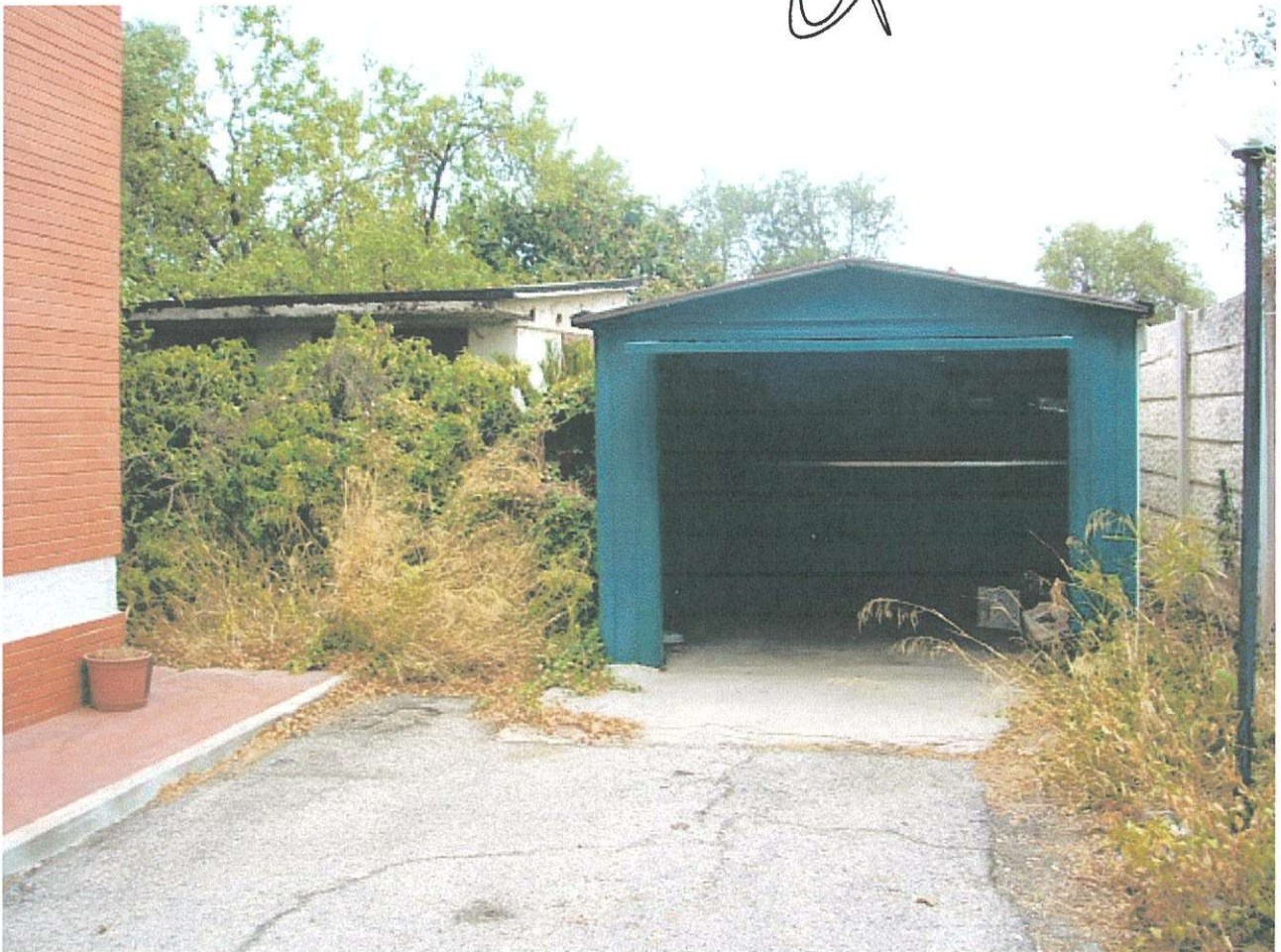





*[Handwritten signature]*

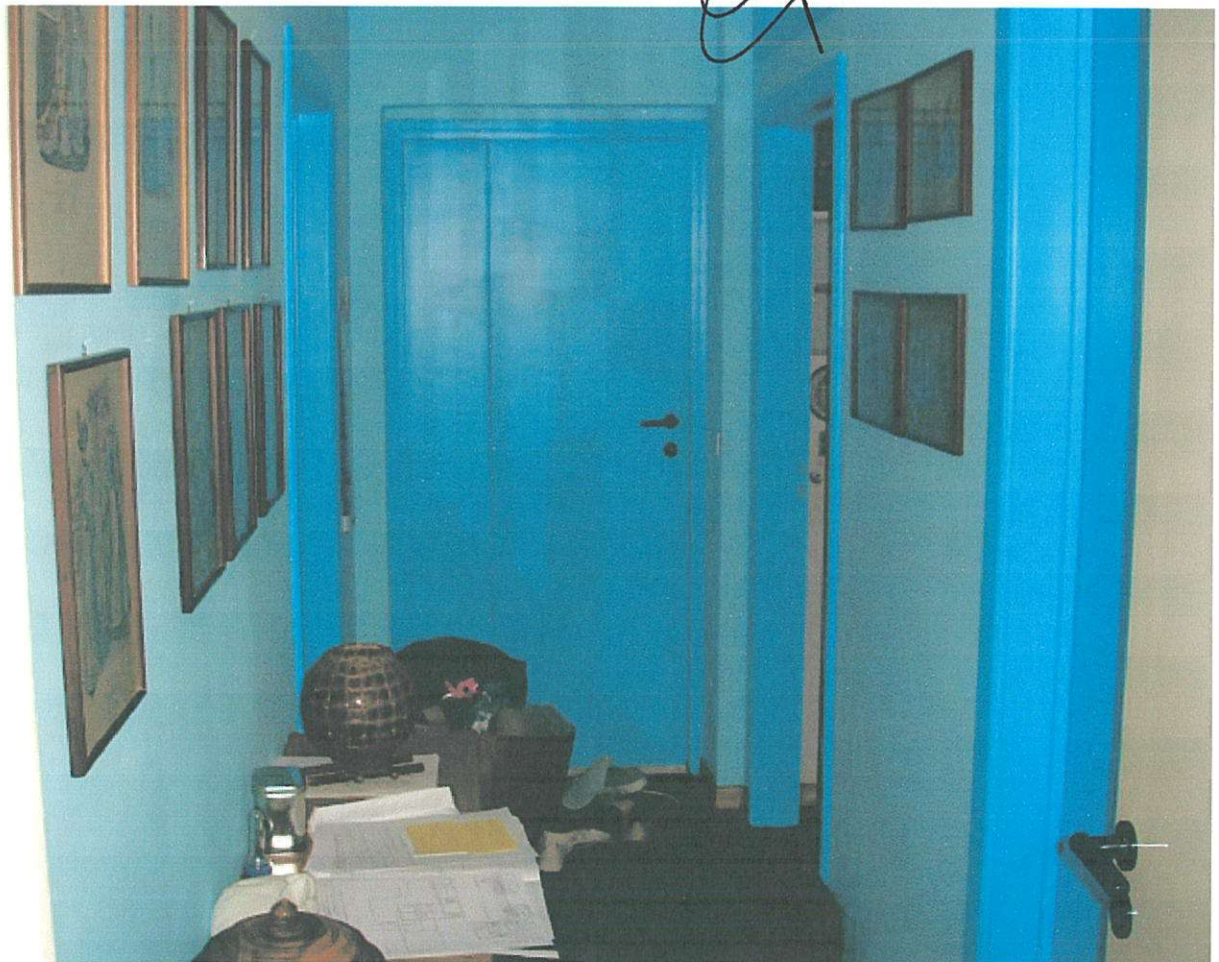









*[Handwritten signature]*







*Handwritten scribble or signature.*



**TRIBUNALE CIVILE E PENALE DI BARI**

**- SEZIONE FALLIMENTI -**

**CONSULENZA TECNICA D'UFFICIO**

**Procedura Fallimentare**

**R. F. n° 14276/160/2002**

**QUOTAZIONI IMMOBILIARI AGENZIA DEL  
TERRITORIO**

**ALLEGATO "H"**



PERSONALIZZA Scegli

AGGIUNGI QUESTA PAGINA AL TUO MENU

Novità Documentazione Servizi Software Modulistica Agenzia



agenzia del Territorio >>> Qualità ed equità

ti trovi in: Home - Servizi - Osservatorio Immobiliare - Valori Immobiliari - Pubblicazioni OMI - a libero accesso - Banca dati immobiliari -

**Banca dati delle quotazioni immobiliari**

**Risultato interrogazione: Anno 2007 Semestre 1**

Provincia: BARI

Comune: BARI

Fascia/zona: Periferica/MUNGIVACCA-STADIO S.NICOLA-STRADA VICINALE PER MODUGNO  
CEGLIE

Codice di zona: D2

Microzona catastale n.: 4

Tipologia prevalente: Abitazioni civili

Destinazione: Produttiva

Tipologia	Stato conservativo	Valore Mercato (€/mq)		Superficie (L/N)	Valori Locazione (€/mq x mese)		Superficie (L)
		Min	Max		Min	Max	
Capannoni industriali	NORMALE	390	465	L	1,6	2	
Laboratori	NORMALE	1030	1440	L	4,3	6	

- Lo STATO CONSERVATIVO indicato con lettere MAIUSCOLE si riferisce a quello più frequente di ZONA
- Il Valore di Mercato è espresso in Euro/mq riferito alla superficie Netta (N) ovvero Lorda (L)
- Il Valore di Locazione è espresso in Euro/mq per mese riferito alla superficie Netta (N) ovvero Lorda (L)
- La presenza del carattere asterisco (\*) accanto alla tipologia segnala che i relativi Valori di Mercato o di Locazione sono stati oggetto di rettifica.

Nuova interrogazione

Stampa

Leggi

Inizio pagina

Indice A-Z

Ministero dell'Economia e delle Finanze