

TRIBUNALE CIVILE E PENALE DI BARI

- SEZIONE FALLIMENTI -

CONSULENZA TECNICA D'UFFICIO

Procedura Fallimentare

R. F. n° 14276/160/2002

COPIE PROGETTI ASSENTITI

ALLEGATO "F"

COMUNE DI BARI

Grafico allegato alla richiesta di concessione edilizia in sanatoria ai sensi della Legge 28 febbraio 1985, num. 47 - Pratica num. 12999

Planimetria del compendio industriale sito in Bari alla Via Caratore del Carmine num. 5, sede della società [REDACTED]

Richiedente: [REDACTED]

Elaborati Grafici :

Stralcio di Piano Regolatore Generale	Scala 1 : 10000
Stralcio Aereofotogrammetrico	Scala 1 : 5000
Stralcio Catastale	Scala 1 : 2000
Planimetrie	Scala 1 : 100
Conteggi	

Tavola :

1

Data :

Aggiorn.

Disegn.

Rif. Int.

STRALCIO PIANO REGOLATORE GENERALE

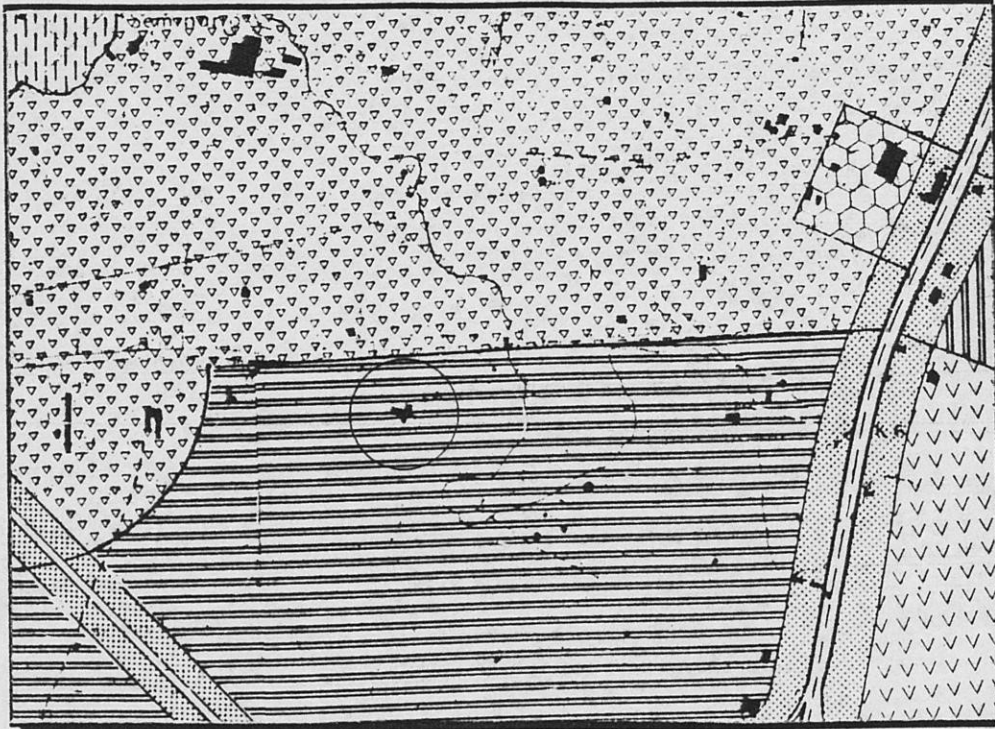

Scala 1 : 10.000

STRALCIO AEREOFOTOGRAMMETRICO

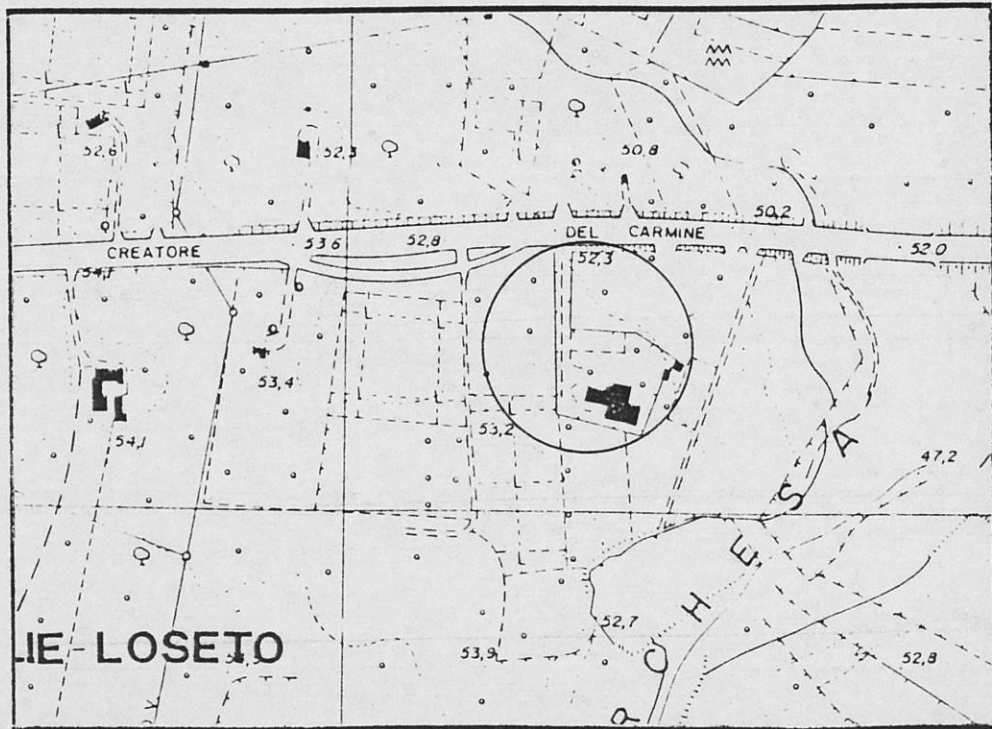

Scala 1 : 5.000

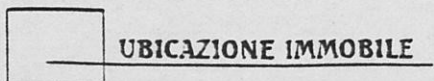

STRALCIO CATASTALE

COMUNE DI BARI

FOGLIO DI MAPPA 65

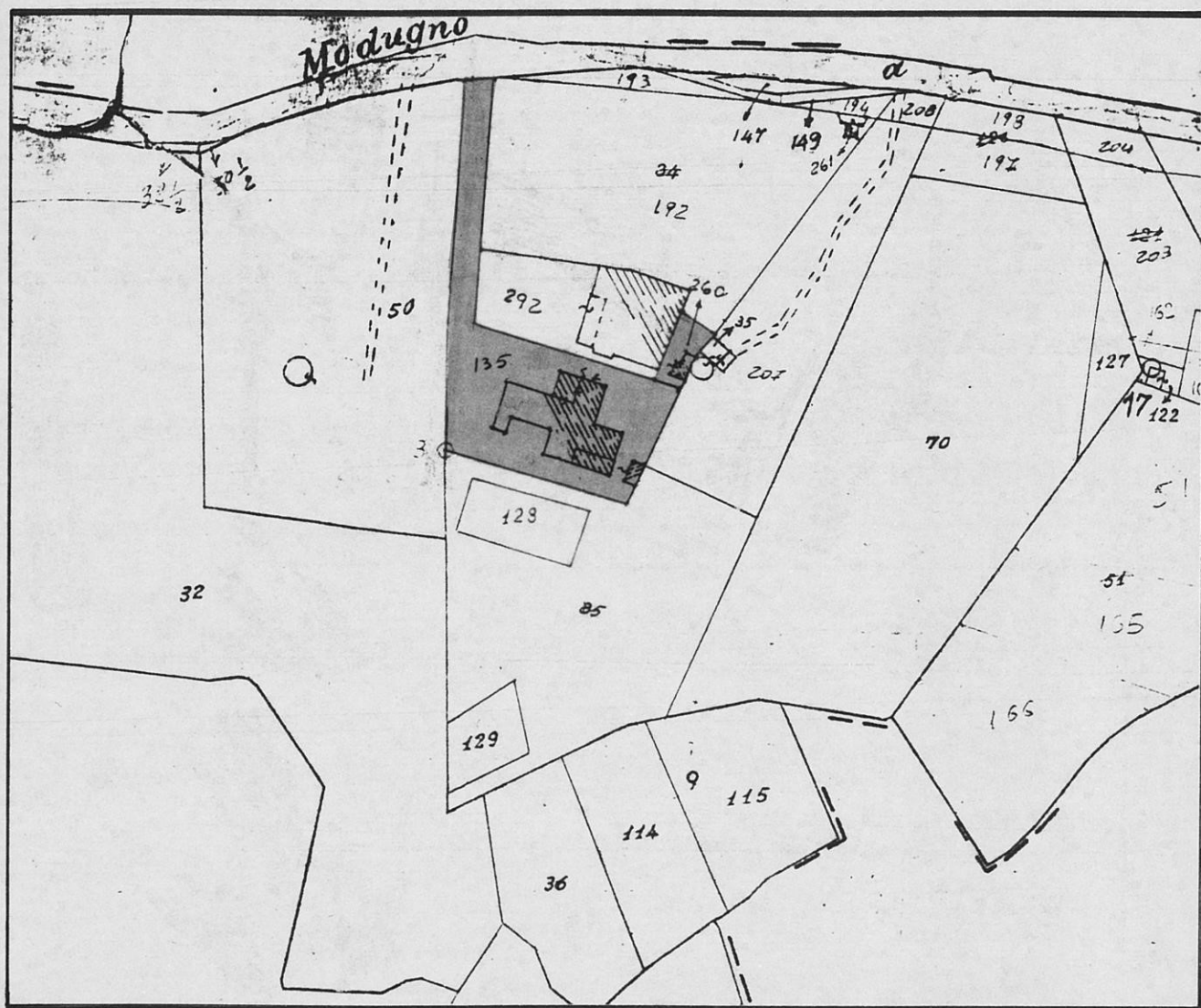

SCALA 1 : 2000



UBICAZIONE IMMOBILE

piano seminterrato

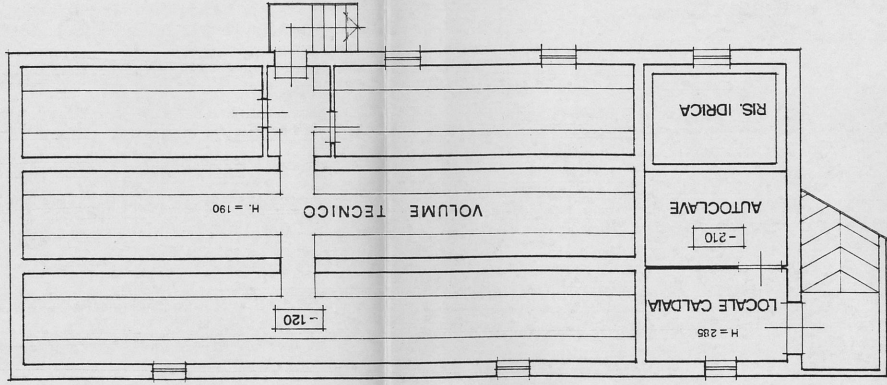

OPIFICIO

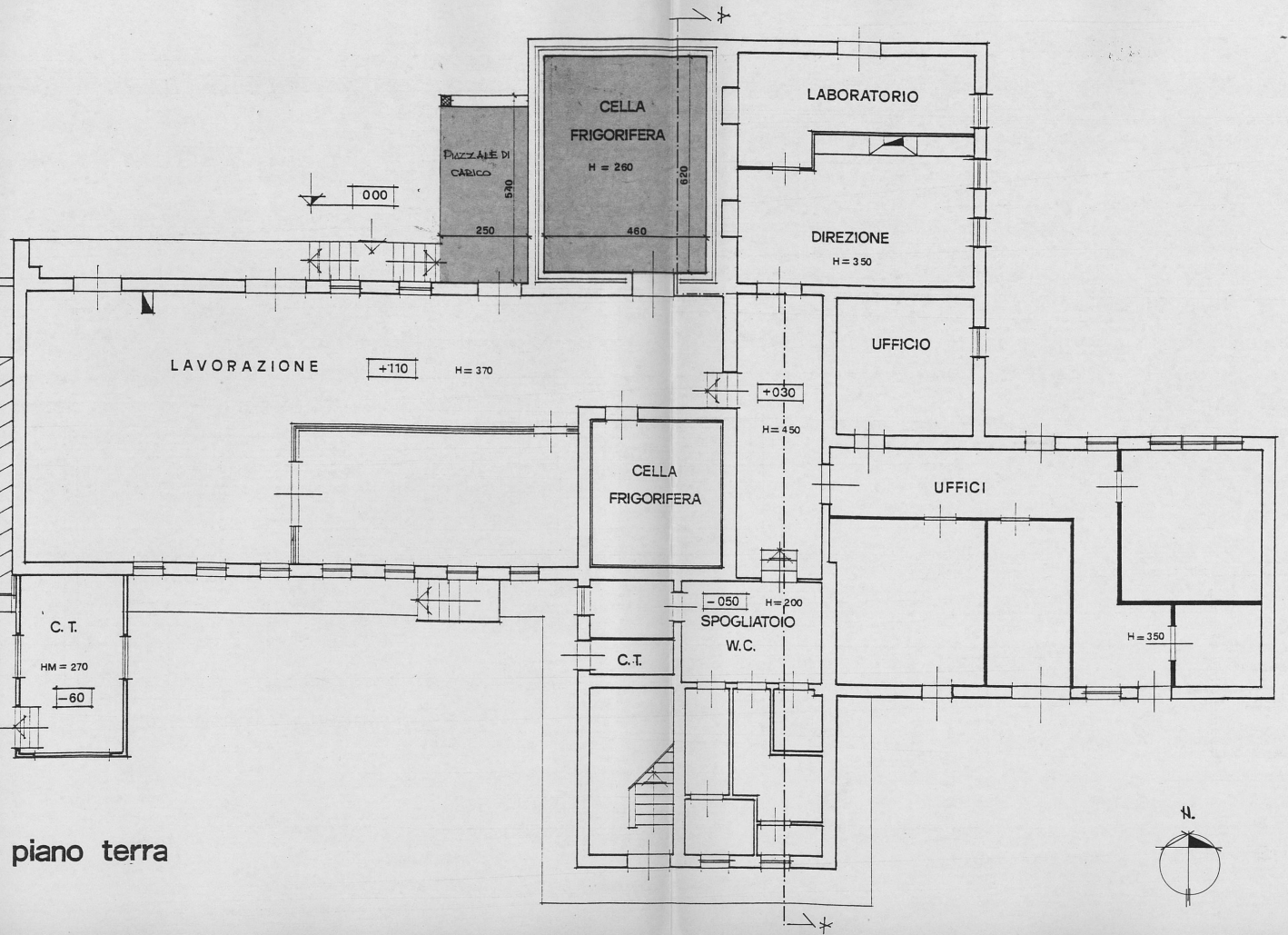

piano terra

DEPOSITO

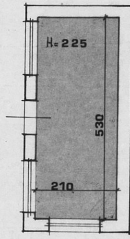

piano terra

DEPOSITO

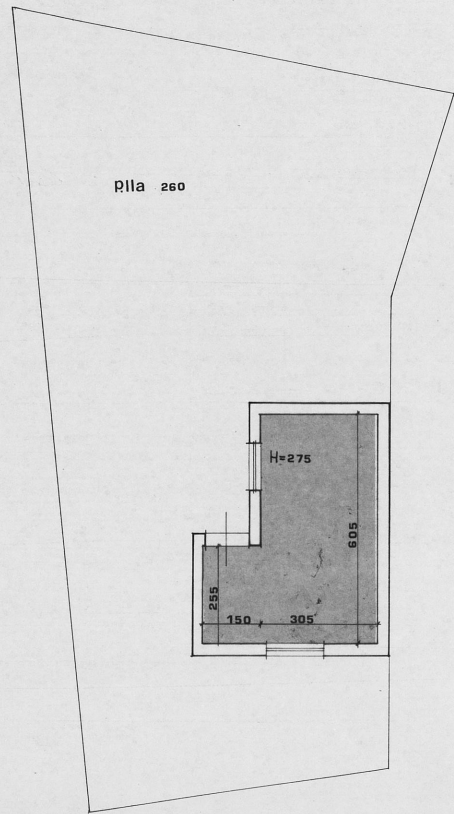

piano terra

ABITAZIONI

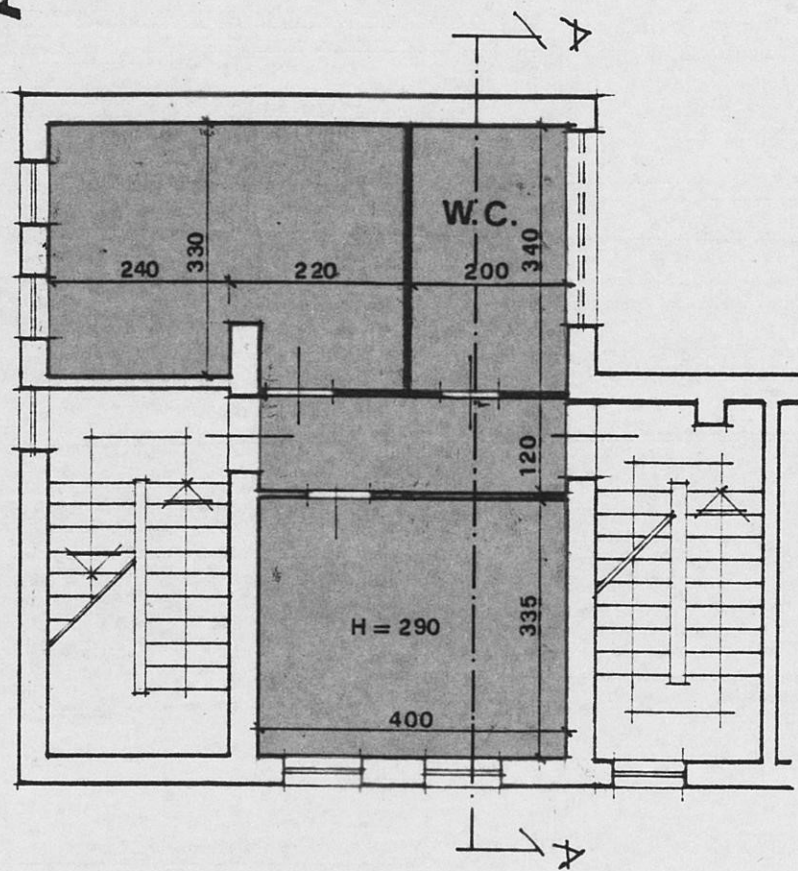

piano ammezzato

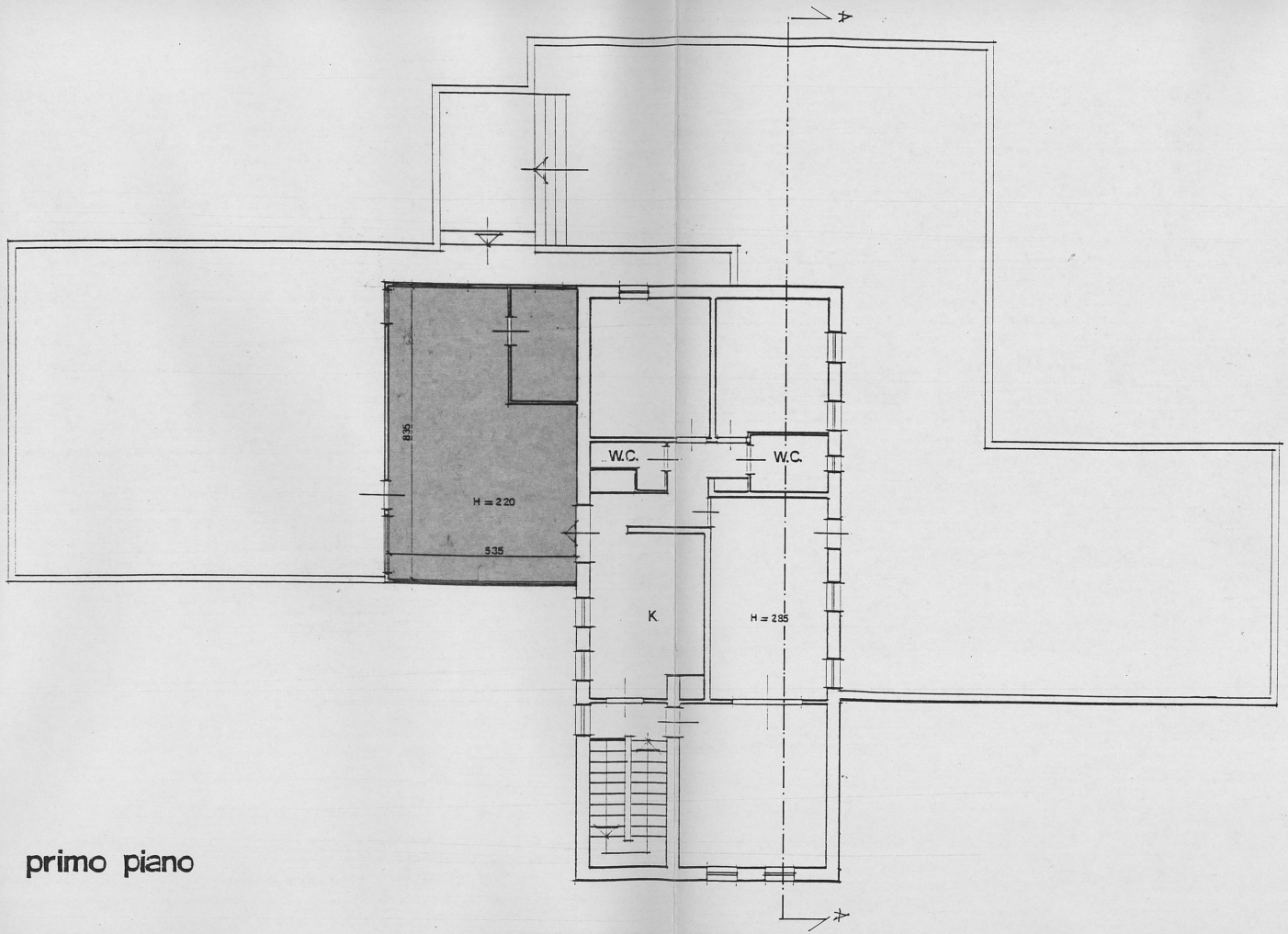

primo piano

PROSPETTO NORD

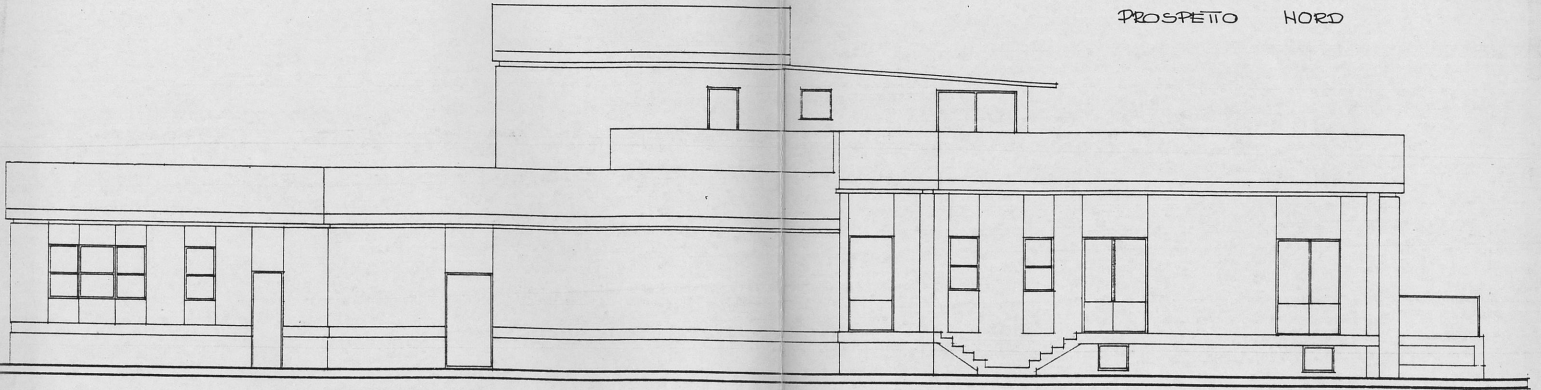

PROSPETTO OVEST

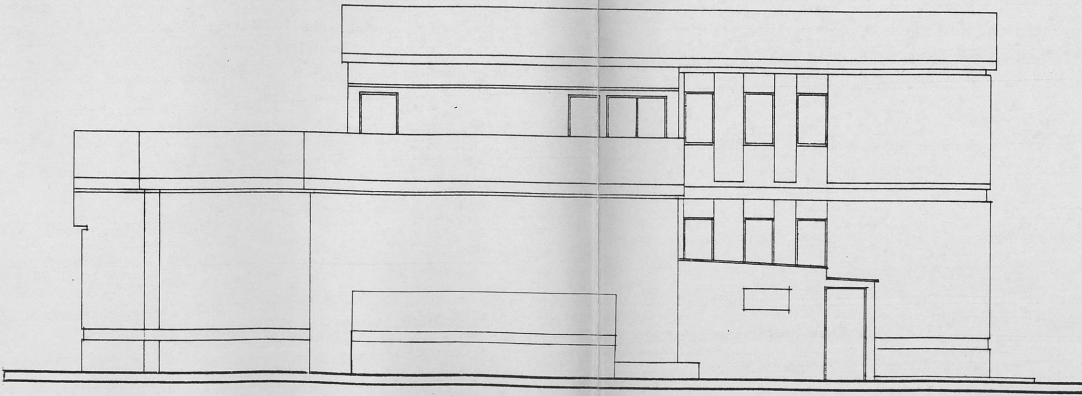

SEZIONE A-A

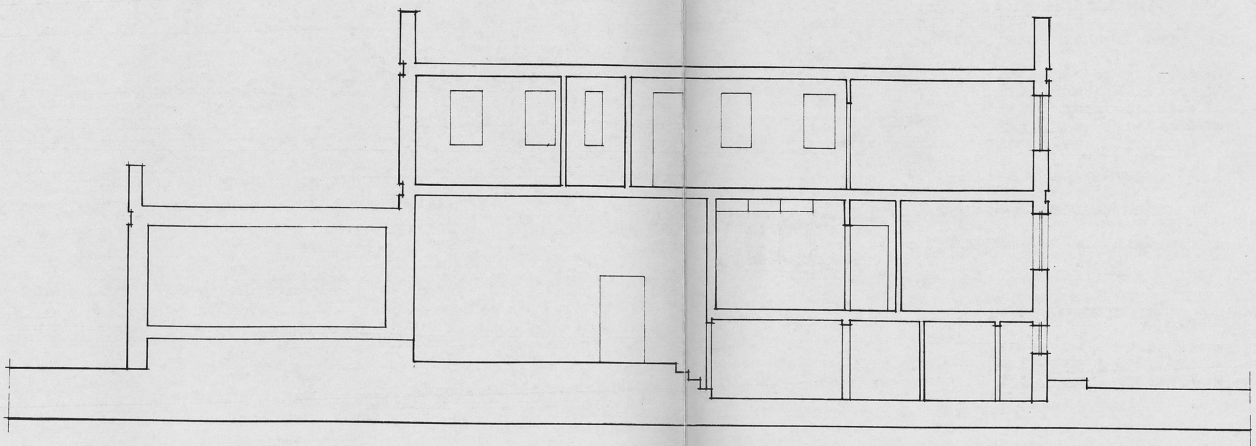

CONTEGGI

MODELLO 47/85 - D

(AMPLIAMENTO ATTIVITA' INDUSTRIALE)

CELLA FRIGORIFERA	mt. 4.60 x 6.20 =	mq.	28.52
PIAZZALE DI CARICO	mt. 2.50 x 5.40 =	<u>mq.</u>	<u>13.50</u>
		mq.	42.02

MODELLO 47/85 - A/1

(AMPLIAMENTO ABITAZIONE A PIANO AMEZZATO)

VANO	mt. 4.00 x 3.35 =	mq.	13.40
CORRIDOIO	mt. 4.00 x 1.20 =	mq.	4.80
VANO	mt. 4.60 x 3.30 =	mq.	15.18
BAGNO	mt. 2.00 x 3.40 =	<u>mq.</u>	<u>6.80</u>
		mq.	40.18

MODELLO 47/85 - A/2

(AMPLIAMENTO ABITAZIONE A PRIMO PIANO)

VERANDA	mt. 5.35 x 8.35 =	mq.	44.67
---------	-------------------	-----	-------

MODELLO 47/85 - A/3

(CORPI ACCESSORI DISGIUNTI)

DEPOSITO	mt. 2.10 x 5.30 =	mq.	11.13
DEPOSITO (P.LLA 260)	mt. 1.50 x 2.55 =	mq.	3.83
	mt. 3.05 x 6.05 =	<u>mq.</u>	<u>18.45</u>
		mq.	33.41

RIEPILOGO SUPERFICI

RIFERIMENTO MOD. 47/85	SUPERFICI INDUSTRIALI	SUPERFICI RESIDENZIALI	SUPERFICI NON RESIDENZIALI
D	42.02 mq.		
A/1		40.18 mq.	
A/2		44.67 mq.	
A/3			33.41 mq.
TOTALI	42.02 mq.	84.85 mq.	33.41 mq.

COMUNE DI BARI

GRAFICO ALLEGATO ALLA RICHIESTA DI CONCESSIONE EDILIZIA IN SANATORIA AI SENSI DELLA LEGGE 724/94 E SUCCESSIVE MODIFICHE ED INTEGRAZIONI

IMMOBILE IN BARI, VIA CARATORE DEL CARMINE NUM. 5

sede della società

(Pratica num. 6619)

ELABORATI GRAFICI :

STRALCIO PIANO REGOLATORE GENERALE (Scala 1 : 10000)

STRALCIO AEREOFOTOGRAMMETRICO (Scala 1 : 5000)

STRALCIO CATASTALE (Scala 1 : 2000)

PIANTA - PROSPETTI - SEZIONE (Scala 1 : 100)

BARI, LUGLIO 1999

IL TECNICO RILEVATORE

STRALCIO PIANO REGOLATORE GENERALE

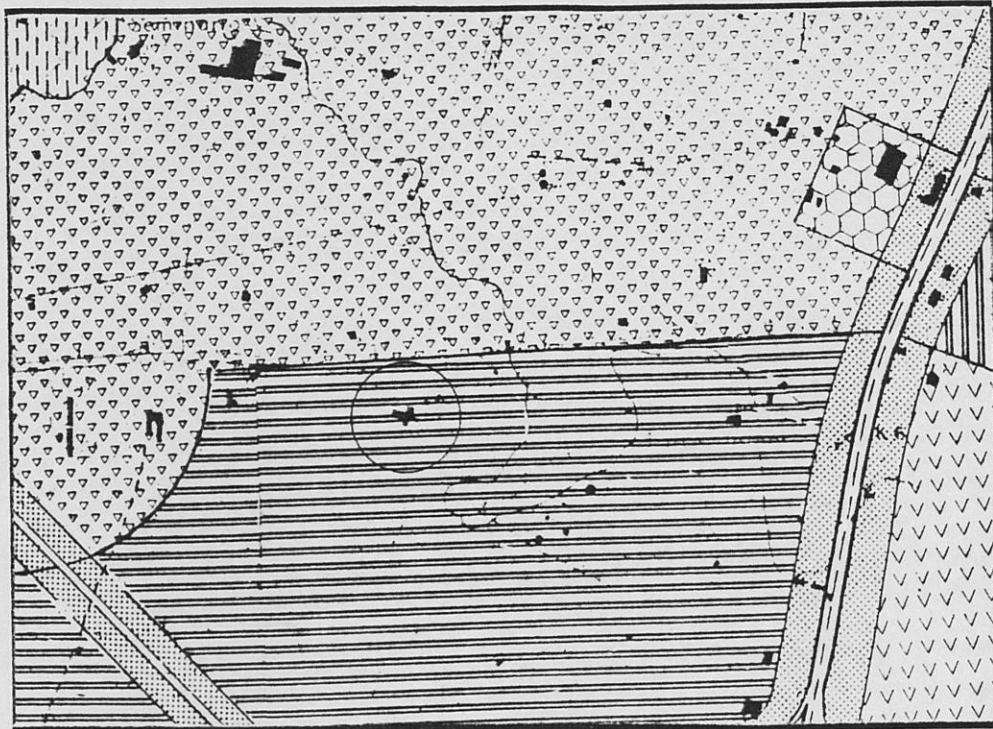

Scala 1 : 10.000

STRALCIO AEREOFOTOGRAMMETRICO

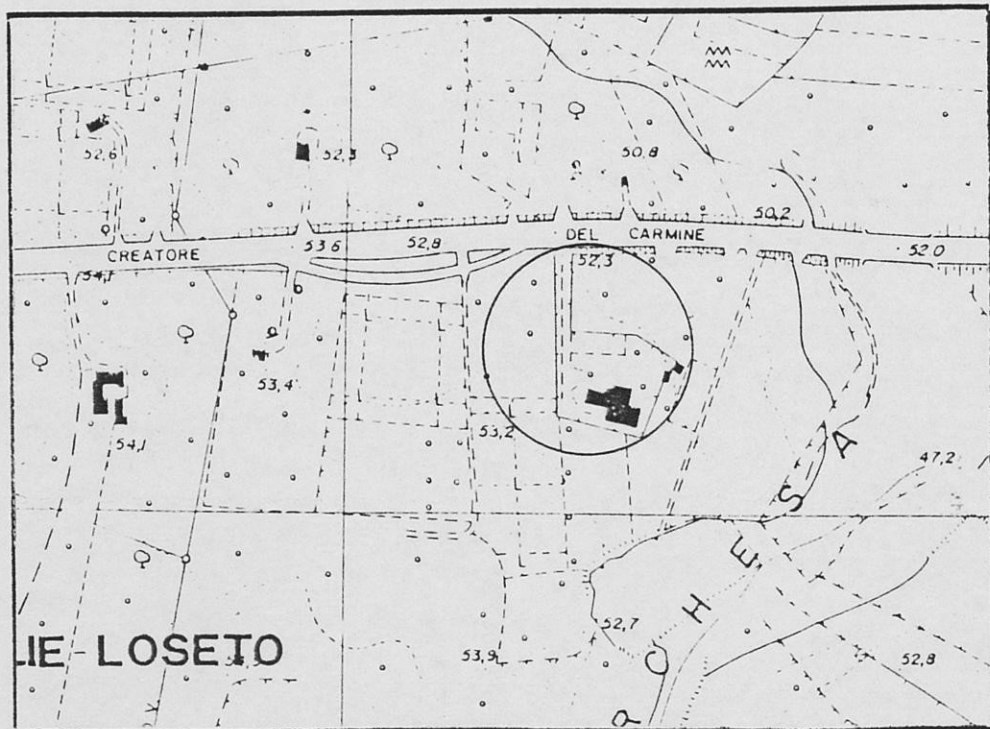

Scala 1 : 5.000

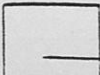
 UBICAZIONE IMMOBILE

STRALCIO CATASTALE

COMUNE DI BARI
FOGLIO DI MAPPA 65

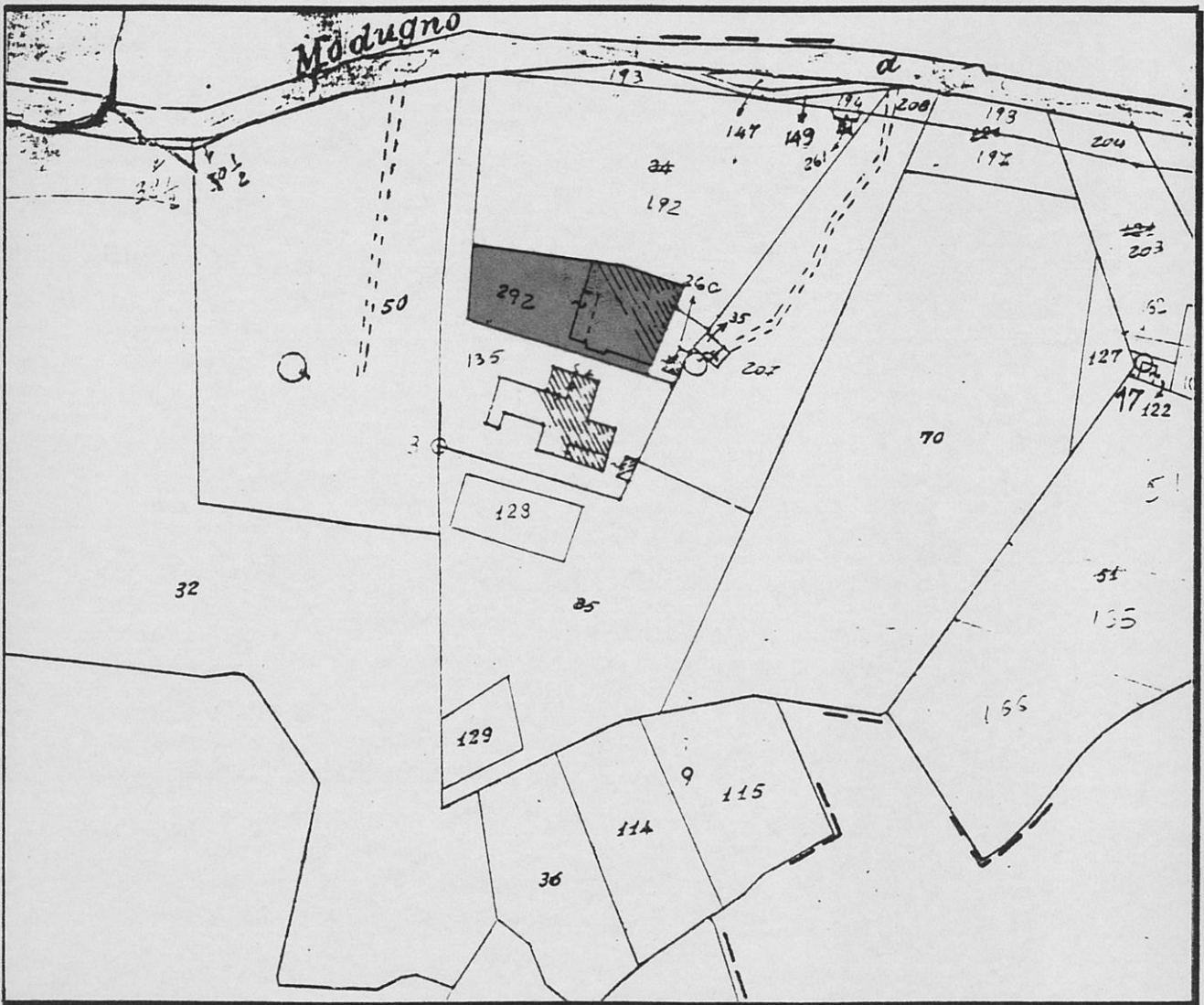

SCALA 1 : 2000

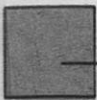

UBICAZIONE IMMOBILE

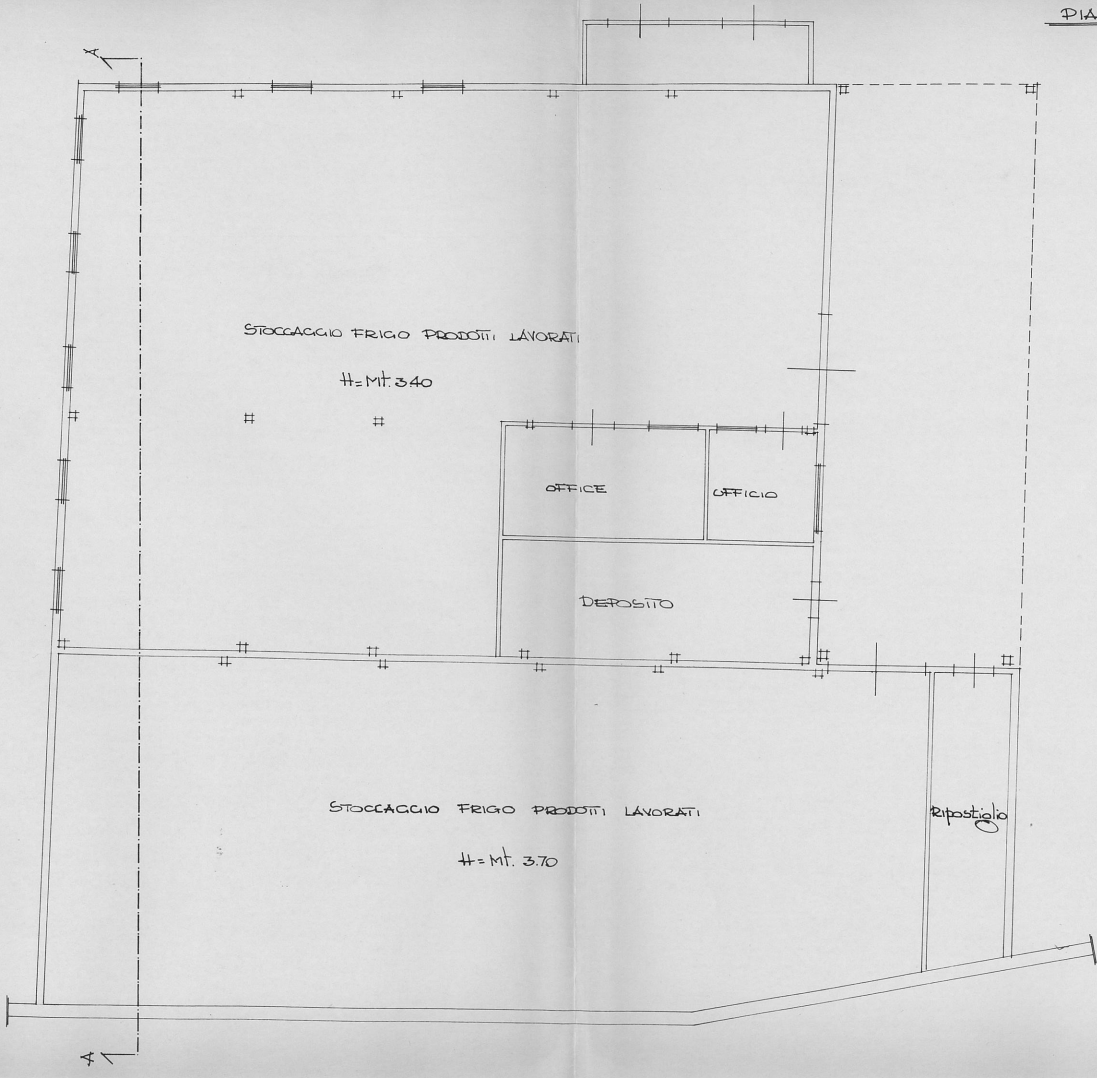

PROSPETTO SUD

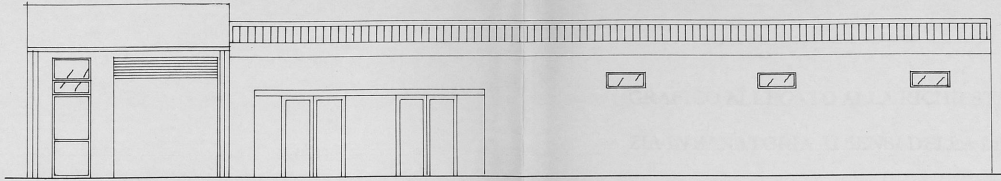

PROSPETTO OVEST

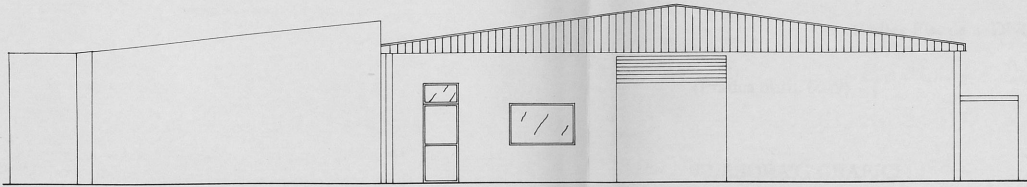

SEZIONE A-A

