



Appendice I: Ortofoto aree [redacted] – individuazione lotti n. 2, n. 3 e n. 4 ubicati nel comune di Martirano Lombardo.



Appendice II: Sovrapposizione mappa catastale – ortofoto; delimitazione lotti n. 2, n. 3 e n. 4 (comune di Martirano Lombardo); **lotto n. 2**: foglio di mappa 11 di Martirano Lombardo, particelle 19, 21 e 23; **lotto n. 3**: foglio di mappa 11 di Martirano Lombardo, particella 22; **lotto n. 4**: foglio di mappa 17 di Martirano Lombardo, particella 23.



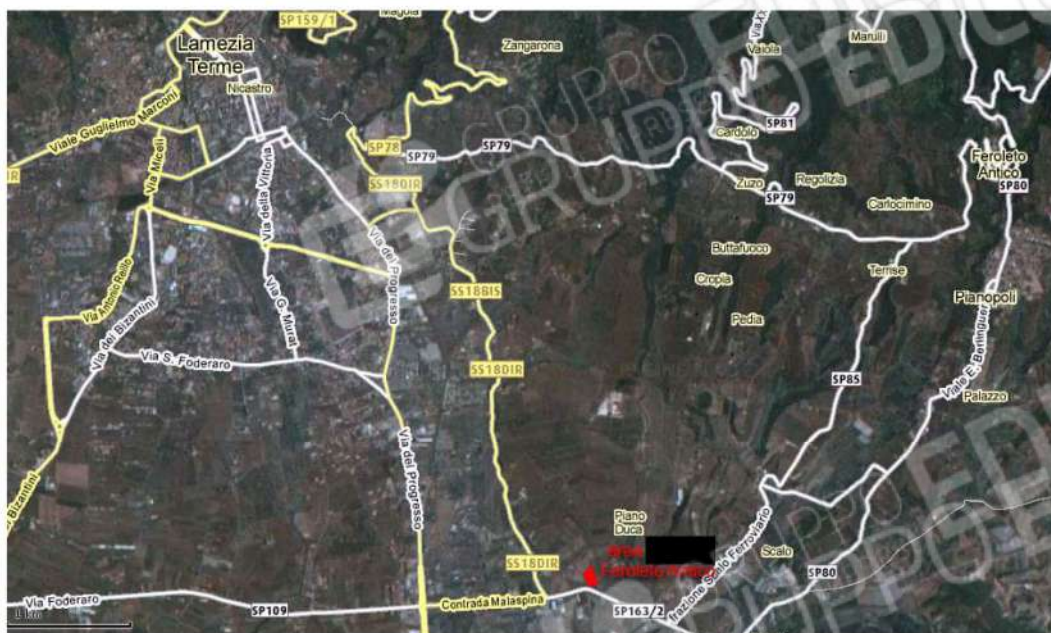

Appendice III: Ortofoto area [redacted] ubicata nel comune di Feroleto Antico – Individuazione lotto n. 1.



Appendice IV: Ortofoto area [redacted] ubicata nel comune di Feroleto Antico – individuazione particelle catastali costituenti il lotto n. 1 (foglio di mappa 22, particelle 154 e 155).







**Foto n. 1:** foto prospettica del lotto n. 1 ubicato nel comune di Feroletto Antico (si osservi l'elettrodotto, che attraversa la particella 155 del foglio di mappa 22 di Feroletto Antico).



**Foto n. 2:** prospettiva Sud → Nord del lotto n. 1 (particelle 154 e 155 del foglio di mappa 22) ubicato nel comune di Feroletto Antico.



**ing. Francesco Dattilo**  
consulente tecnico d'ufficio

Via Misiani, 69 » 88046 Lamezia Terme (CZ) » e-mail dattilo.franco@libero.it  
tel/fax 0968.27931 » cell 338.8899549 » p.iva 00949480792 » c.f. DTTFNC63M31F888B



**Foto n. 3:** foto prospettica del fondo individuato dalla particella 155, foglio di mappa 22, del comune di Feroletto Antico.



**Foto n. 4:** foto cancello d'accesso del lotto n. 1 (particelle 154 e 155 del foglio di mappa 22 di Feroletto Antico).





Foto n. 5: foto prospettica lotti n. 3 e n. 4 ubicati nel comune di Martirano Lombardo.



Foto n. 6: foto prospettica strada interna ai lotti n. 3 e n. 4; si mette in evidenza che la strada in esame era stata chiusa – temporaneamente - dall'acquirente (sig. [redacted]) del lotto afferente al foglio 11 (particelle 1-2-3-4-5-6-7-8-9-10-11-12-13-14-15-20) di Martirano L.



**Ing. Francesco Dattilo**  
consulente tecnico d'ufficio

Via Misiani, 69 » 88046 Lamezia Terme (CZ) » e-mail dattilo.franco@libero.it  
tel/fax 0968.27931 » cell 338.8899549 » p.iva 00949480792 » c.f. DTTFNC63M31F888B

Dott. Ing. Francesco Dattilo

Pagina n. 6 di 83



Foto n. 7: vista panoramica dei lotti n. 3 e n. 4 ubicati nel comune di Martirano Lombardo.



Foto n. 8: vista panoramica di beni individuati in catasto al foglio di mappa 11 del comune di Martirano Lombardo ed afferenti alla procedura esecutiva n. 39/94 R.E. (non compreso tra i beni alienati alla [redacted] con atto per notar Mario De Santo del 2 dicembre 1989).

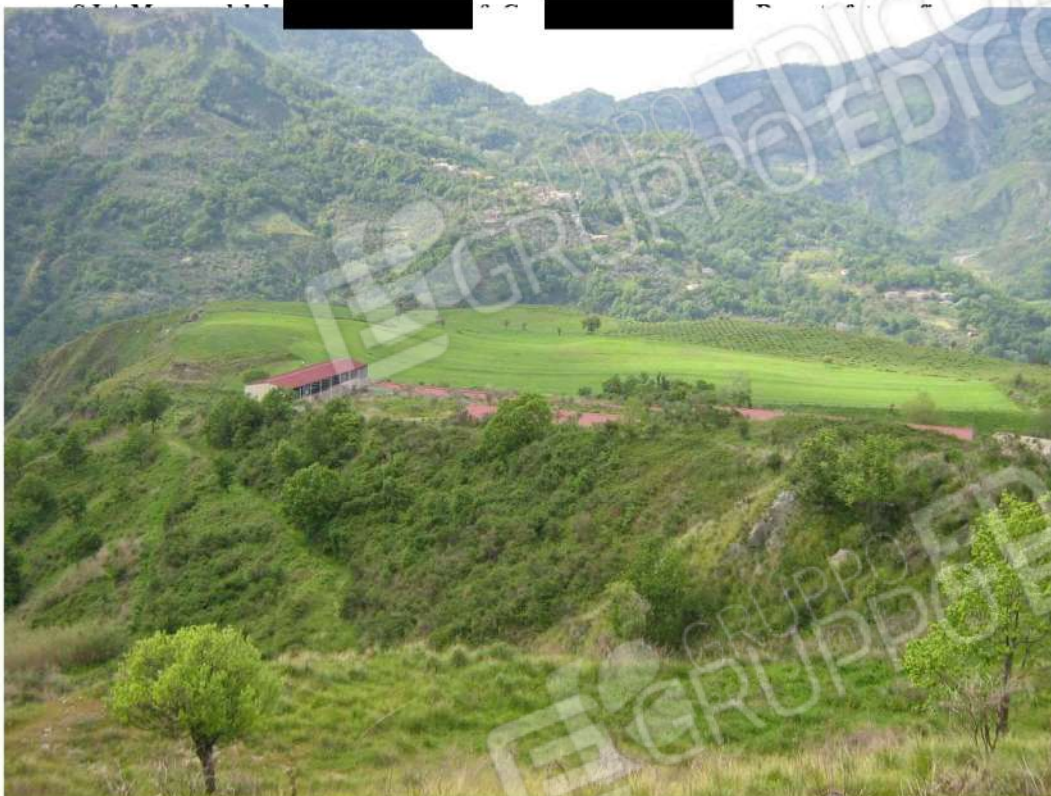

**Ing. Francesco Dattilo**  
consulente tecnico d'ufficio

Via Misiani, 69 » 88046 Lamezia Terme (CZ) » e-mail dattilo.franco@libero.it  
tel/fax 0968.27931 » cell 338.8899549 » p.iva 00949480792 » c.f. DTTFNC63M31F888B

Dott. Ing. Francesco Dattilo

Pagina n. 7 di 83



Foto n. 9: ingresso al fondo Santa Croce di Martirano Lombardo ubicato nei pressi del campo sportivo del comune di San Mango d'Aquino.



Foto n. 10: particolare cartello apposto sul cancello d'ingresso, di cui alla fotografia n. 9 sopra riportata, indicante gli estremi della proc. esec. n. 39/94 R.E. e della proc. fall. n. 12/2005 R.F.







Foto n. 11: vista panoramica verso valle della restante porzione del fondo Santa Croce.



Foto n. 12: particolare stagno presente nelle vicinanze dei lotti [redacted] di ubicati nel comune di Martirano Lombardo (insistente su terreni afferenti alla procedura esecutiva n. 39/94 R.E.).



**Ing. Francesco Dattilo**  
consulente tecnico d'ufficio

Via Misiani, 69 » 88046 Lamezia Terme (CZ) » e-mail dattilo.franco@libero.it  
tel/fax 0968.27931 » cell 338.8899549 » p.iva 00949480792 » c.f. DTTFNC63M31F888B

Dott. Ing. Francesco Dattilo

Pagina n. 9 di 83



Foto n. 13: foto prospettica del fabbricato "A" (lotto n. 4).



Foto n. 14: prospetto Sud-Ovest del fabbricato "A" (lotto n. 4).



**ing. Francesco Dattilo**  
consulente tecnico d'ufficio

Via Misiani, 69 » 88046 Lamezia Terme (CZ) » e-mail [dattilo.franco@libero.it](mailto:dattilo.franco@libero.it)  
tel/fax 0968.27931 » cell 338.8899549 » p.iva 00949480792 » c.f. DTTFNC63M31F888B



Foto n. 15: particolare fabbricato "A" (lotto n. 4).



Foto n. 16: prospetto Sud-Ovest del fabbricato "A" (lotto n. 4).



**ing. Francesco Dattilo**  
consulente tecnico d'ufficio

Via Misiani, 69 » 88046 Lamezia Terme (CZ) » e-mail dattilo.franco@libero.it  
tel/fax 0968.27931 » cell 338.8899549 » p.iva 00949480792 » c.f. DTTFNC63M31F888B



Foto n. 17: particolare pensilina, lato Sud-Ovest - Fabbricato "A" (lotto n. 4).



Foto n. 18: particolare aperture prive di infissi - Fabbricato "A" (lotto n. 4).



**Ing. Francesco Dattilo**  
consulente tecnico d'ufficio

Via Misiani, 69 » 88046 Lamezia Terme (CZ) » e-mail [dattilo.franco@libero.it](mailto:dattilo.franco@libero.it)  
tel/fax 0968.27931 » cell 338.8899549 » p.iva 00949480792 » c.f. DTTFNC63M31F888B



Foto n. 19: particolare ingresso lato Sud-Ovest - Fabbricato "A" (lotto n. 4).



Foto n. 20: particolare rampa, lato Sud-Ovest, di collegamento verticale - Fabbricato "A" (lotto n. 4).



**Ing. Francesco Dattilo**  
consulente tecnico d'ufficio

Via Misiani, 69 » 88046 Lamezia Terme (CZ) » e-mail dattilo.franco@libero.it  
tel/fax 0968.27931 » cell 338.8899549 » p.iva 00949480792 » c.f. DTTFNC63M31F888B



Foto n. 21: particolare corpo scala lato Nord-Est - Fabbricato "A" (lotto n. 4).



Foto n. 22: vano adiacente al corpo scala lato Sud-Ovest - primo piano - Fabbricato "A" (lotto n. 4).



**ing. Francesco Dattilo**  
consulente tecnico d'ufficio

Via Misiani, 69 » 88046 Lamezia Terme (CZ) » e-mail dattilo.franco@libero.it  
tel/fax 0968.27931 » cell 338.8899549 » p.iva 00949480792 » c.f. DTTFNC63M31F888B



Foto n. 23: particolare corridoio di distribuzione dei vani del primo piano - Fabbricato "A" (lotto n. 4).



Foto n. 24: particolare corridoio di distribuzione dei vani del primo piano - Fabbricato "A" (lotto n. 4).

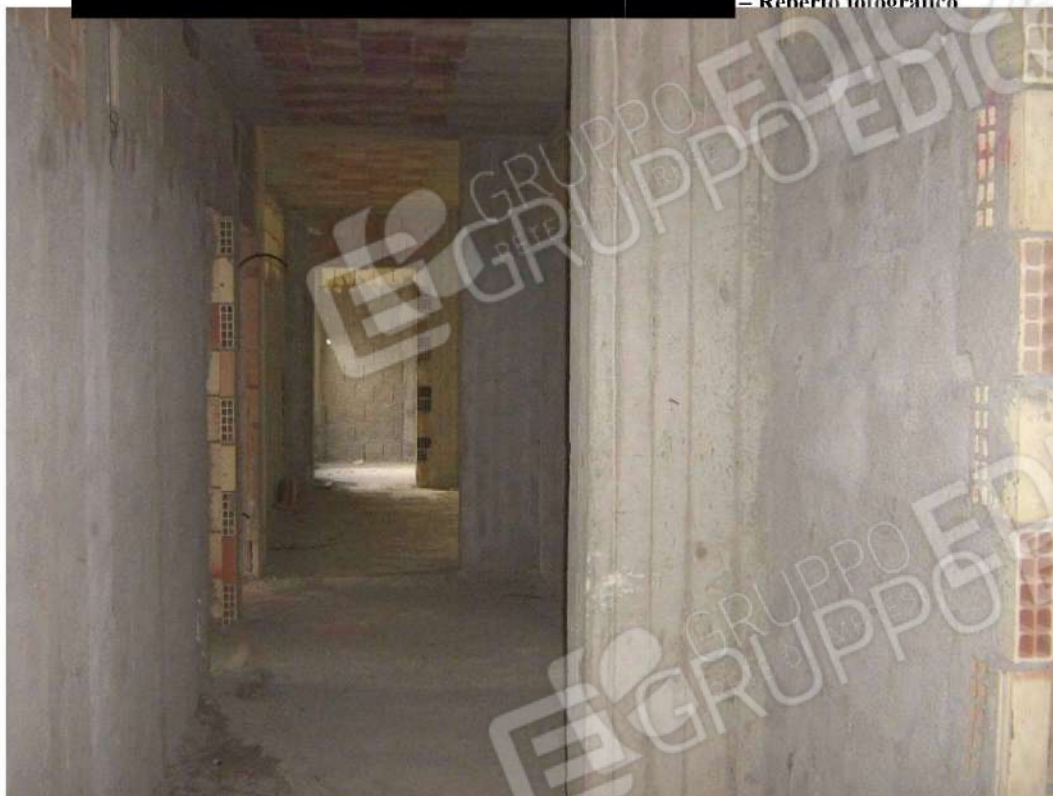

**ing. Francesco Dattilo**  
consulente tecnico d'ufficio

Via Misiani, 69 » 88046 Lamezia Terme (CZ) » e-mail [dattilo.franco@libero.it](mailto:dattilo.franco@libero.it)  
tel/fax 0968.27931 » cell 338.8899549 » p.iva 00949480792 » c.f. DTTFNC63M31F888B



Foto n. 25: particolare tamponature di separazione dei vani del primo piano - Fabbricato "A"  
(lotto n. 4).



Foto n. 26: particolare delle tamponature e del soffitto dei vani del primo piano - Fabbricato "A"  
(lotto n. 4).



**ing. Francesco Dattilo**  
consulente tecnico d'ufficio

Via Misiani, 69 » 88046 Lamezia Terme (CZ) » e-mail dattilo.franco@libero.it  
tel/fax 0968.27931 » cell 338.8899549 » p.iva 00949480792 » c.f. DTTFNC63M31F888B

Dott. Ing. Francesco Dattilo

Pagina n. 16 di 83





Foto n. 27: particolare delle guide preordinate alle operazioni di intonacatura delle pareti - Fabbricato "A" (lotto n. 4).



Foto n. 28: particolare tamponatura parzialmente intonacata (solo strato rustico) - Fabbricato "A" (lotto n. 4).



**Ing. Francesco Dattilo**  
consulente tecnico d'ufficio

Via Misiani, 69 » 88046 Lamezia Terme (CZ) » e-mail dattilo.franco@libero.it  
tel/fax 0968.27931 » cell 338.8899549 » p.iva 00949480792 » c.f. DTTFNC63M31F888B



Foto n. 29: particolare vano posto al piano terra - da notare i materiali generici ivi depositati - Fabbricato "A" (lotto n. 4).



Foto n. 30: particolare traccia necessaria alla realizzazione dell'impianto di scarico - Fabbricato "A" (lotto n. 4).



**Ing. Francesco Dattilo**  
consulente tecnico d'ufficio

Via Misiani, 69 » 88046 Lamezia Terme (CZ) » e-mail dattilo.franco@libero.it  
tel/fax 0968.27931 » cell 338.8899549 » p.iva 00949480792 » c.f. DTTFNC63M31F888B



Foto n. 31: particolare del giunto tecnico di connessione tra il corpo principale e il vano scala lato Sud-Ovest - Fabbricato "A" (lotto n. 4).



Foto n. 32: particolare giunto tecnico di cui alla fotografia n. 31 sopra riportata.



**Ing. Francesco Dattilo**  
consulente tecnico d'ufficio

Via Misiani, 69 » 88046 Lamezia Terme (CZ) » e-mail dattilo.franco@libero.it  
tel/fax 0968.27931 » cell 338.8899549 » p.iva 00949480792 » c.f. DTTFNC63M31F888B



Foto n. 33: particolare corridoio di distribuzione del piano terra – Fabbricato “A” (lotto n. 4).



Foto n. 34: particolare corridoio di distribuzione del piano terra – Fabbricato “A” (lotto n. 4).





Foto n. 35: particolare vano posto al piano terra; da notare il deposito di materiale generico - Fabbricato "A" (lotto n. 4).



Foto n. 36: particolare vano posto al piano terra; da notare che gli ambienti del piano in esame sono dotati di intonaco - Fabbricato "A" (lotto n. 4).



**Ing. Francesco Dattilo**  
consulente tecnico d'ufficio

Via Misiani, 69 » 88046 Lamezia Terme (CZ) » e-mail dattilo.franco@libero.it  
tel/fax 0968.27931 » cell 338.8899549 » p.iva 00949480792 » c.f. DTTFNC63M31F888B



Foto n. 37: particolare vano posto al piano terra; da notare il deposito di materiale generico - Fabbricato "A" (lotto n. 4).



Foto n. 38: particolare vano posto al piano terra; da notare la fessura *sub*-verticale della parete - Fabbricato "A" (lotto n. 4).



**Ing. Francesco Dattilo**  
consulente tecnico d'ufficio

Via Misiani, 69 » 88046 Lamezia Terme (CZ) » e-mail dattilo.franco@libero.it  
tel/fax 0968.27931 » cell 338.8899549 » p.iva 00949480792 » c.f. DTTFNC63M31F888B



Foto n. 39: particolare vano accessorio del primo piano - Fabbricato "A" (lotto n. 4).



Foto n. 40: foto panoramica del fondo Pacileo/S.I.A.M. scattata dal primo piano del fabbricato "A" (lotto n. 4).



**Ing. Francesco Dattilo**  
consulente tecnico d'ufficio

Via Misiani, 69 » 88046 Lamezia Terme (CZ) » e-mail [dattilo.franco@libero.it](mailto:dattilo.franco@libero.it)  
tel/fax 0968.27931 » cell 338.8899549 » p.iva 00949480792 » c.f. DTTFNC63M31F888B



Foto n. 41: foto prospettica fabbricato "B", già adibito ad officina (lotto n. 4).



Foto n. 42: prospetto Sud-Ovest - Fabbricato "B" (lotto n. 4).



**ing. Francesco Dattilo**  
consulente tecnico d'ufficio

Via Misiani, 69 » 88046 Lamezia Terme (CZ) » e-mail [dattilo.franco@libero.it](mailto:dattilo.franco@libero.it)  
tel/fax 0968.27931 » cell 338.8899549 » p.iva 00949480792 » c.f. DTTFNC63M31F888B





Foto n. 43: prospetti Sud-Ovest (a sinistra) e Sud-Est (a destra) - Fabbricato "B" (lotto n. 4).



Foto n. 44: prospetto Nord-Est - Fabbricato "B" (lotto n. 4).

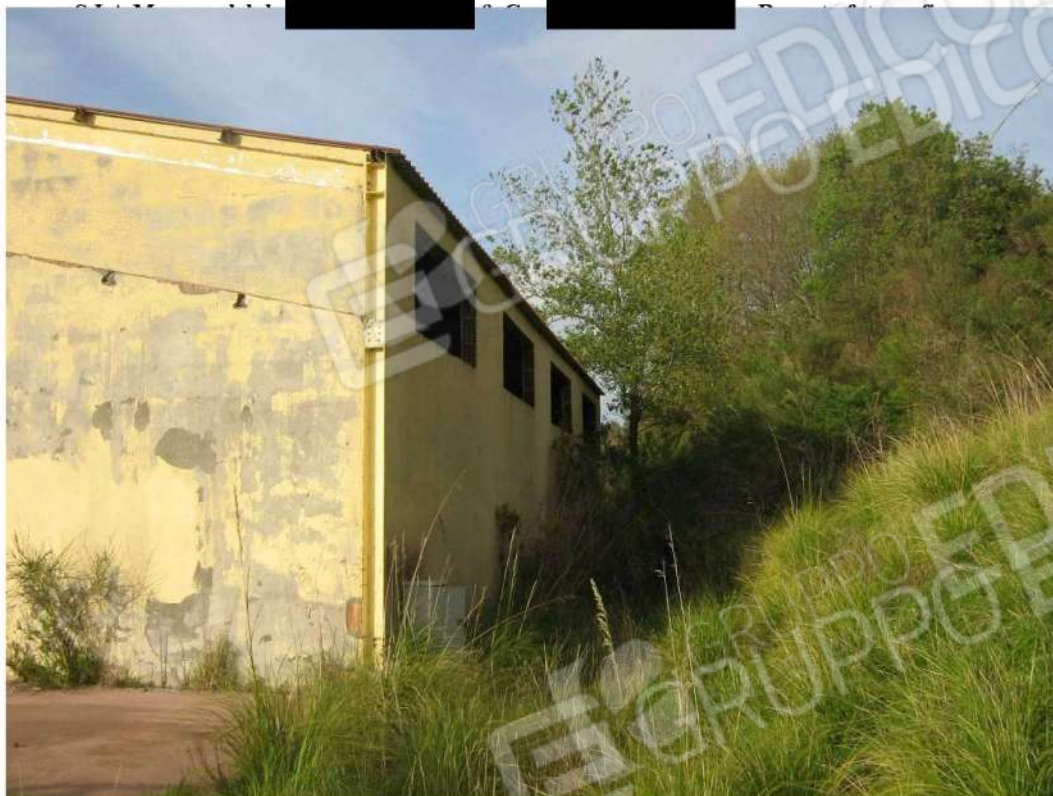

**Ing. Francesco Dattilo**  
consulente tecnico d'ufficio

Via Misiani, 69 » 88046 Lamezia Terme (CZ) » e-mail dattilo.franco@libero.it  
tel/fax 0968.27931 » cell 338.8899549 » p.iva 00949480792 » c.f. DTTFNC63M31F888B



Foto n. 45: particolare ambiente interno - Fabbricato "B" (lotto n. 4).



Foto n. 46: particolare ambiente interno - Fabbricato "B" (lotto n. 4); da notare il deposito di materiale generico.



**Ing. Francesco Dattilo**  
consulente tecnico d'ufficio

Via Misiani, 69 » 88046 Lamezia Terme (CZ) » e-mail dattilo.franco@libero.it  
tel/fax 0968.27931 » cell 338.8899549 » p.iva 00949480792 » c.f. DTTFNC63M31F888B



Foto n. 47: particolare struttura di copertura - Fabbricato "B" (lotto n. 4).



Foto n. 48: particolare falda di copertura lato Sud-Est - Fabbricato "B" (lotto n. 4).



**ing. Francesco Dattilo**  
consulente tecnico d'ufficio

Via Misiani, 69 » 88046 Lamezia Terme (CZ) » e-mail [dattilo.franco@libero.it](mailto:dattilo.franco@libero.it)  
tel/fax 0968.27931 » cell 338.8899549 » p.iva 00949480792 » c.f. DTTFNC63M31F888B



Foto n. 49: particolare macchinari presenti all'interno del Fabbricato "B" (lotto n. 4).



Foto n. 50: particolare fosso di ispezione macchine - Fabbricato "B" (lotto n. 4).



**ing. Francesco Dattilo**  
consulente tecnico d'ufficio

Via Misiani, 69 » 88046 Lamezia Terme (CZ) » e-mail [dattilo.franco@libero.it](mailto:dattilo.franco@libero.it)  
tel/fax 0968.27931 » cell 338.8899549 » p.iva 00949480792 » c.f. DTTFNC63M31F888B



Foto n. 51: foto prospettica del fabbricato "C", già adibito a caseificio (lotto n. 4).



Foto n. 52: foto prospettica del fabbricato "C" (lotto n. 4); da notare la presenza di un macchinario posto all'esterno.



**Ing. Francesco Dattilo**  
consulente tecnico d'ufficio

Via Misiani, 69 » 88046 Lamezia Terme (CZ) » e-mail dattilo.franco@libero.it  
tel/fax 0968.27931 » cell 338.8899549 » p.iva 00949480792 » c.f. DTTFNC63M31F888B



Foto n. 53: particolare ingresso posto sul prospetto Nord-Nord-Ovest - Fabbricato "C" (lotto n. 4).



Foto n. 54: particolari infissi prospetto Nord-Nord-Ovest - Fabbricato "C" (lotto n. 4).



**Ing. Francesco Dattilo**  
consulente tecnico d'ufficio

Via Misiani, 69 » 88046 Lamezia Terme (CZ) » e-mail [dattilo.franco@libero.it](mailto:dattilo.franco@libero.it)  
tel/fax 0968.27931 » cell 338.8899549 » p.iva 00949480792 » c.f. DTTFNC63M31F888B



Foto n. 55: particolare ambiente interno - Fabbricato "C" (lotto n. 4).



Foto n. 56: particolare ambiente interno - Fabbricato "C" (lotto n. 4).



**ing. Francesco Dattilo**  
consulente tecnico d'ufficio

Via Misiani, 69 » 88046 Lamezia Terme (CZ) » e-mail [dattilo.franco@libero.it](mailto:dattilo.franco@libero.it)  
tel/fax 0968.27931 » cell 338.8899549 » p.iva 00949480792 » c.f. DTTFNC63M31F888B



Foto n. 57: particolare box ricezione – Fabbricato “C” (lotto n. 4).



Foto n. 58: particolare ambiente interno - Fabbricato “C” (lotto n. 4).



**Ing. Francesco Dattilo**  
consulente tecnico d'ufficio

Via Misiani, 69 » 88046 Lamezia Terme (CZ) » e-mail dattilo.franco@libero.it  
tel/fax 0968.27931 » cell 338.8899549 » p.iva 00949480792 » c.f. DTTFNC63M31F888B





Foto n. 59: particolare ambiente interno - Fabbricato "C" (lotto n. 4).



Foto n. 60: particolare vano lato Sud-Sud-Est - Fabbricato "C" (lotto n. 4).



**Ing. Francesco Dattilo**  
consulente tecnico d'ufficio

Via Misiani, 69 » 88046 Lamezia Terme (CZ) » e-mail dattilo.franco@libero.it  
tel/fax 0968.27931 » cell 338.8899549 » p.iva 00949480792 » c.f. DTTFNC63M31F888B



Foto n. 61: particolare pavimentazione - ambienti Fabbricato "C" (lotto n. 4).



Foto n. 62: particolare vano interno - Fabbricato "C" (lotto n. 4).





Foto n. 63: particolare servizi igienici - Fabbricato "C" (lotto n. 4).



Foto n. 64: particolare servizi igienici - da osservare che l'arredamento non risulta installato - Fabbricato "C" (lotto n. 4).





Foto n. 65: particolare struttura di copertura - Fabbricato "C" (lotto n. 4).



Foto n. 66: particolare struttura di copertura - Fabbricato "C" (lotto n. 4).



**ing. Francesco Dattilo**  
consulente tecnico d'ufficio

Via Misiani, 69 » 88046 Lamezia Terme (CZ) » e-mail dattilo.franco@libero.it  
tel/fax 0968.27931 » cell 338.8899549 » p.iva 00949480792 » c.f. DTTFNC63M31F888B



Foto n. 67: particolare vano lato Nord-Nord-Ovest - Fabbricato "C" (lotto n. 4).



Foto n. 68: particolare ingresso lato Nord-Nord-Ovest - Fabbricato "C" (lotto n. 4).



**Ing. Francesco Dattilo**  
consulente tecnico d'ufficio

Via Misiani, 69 » 88046 Lamezia Terme (CZ) » e-mail dattilo.franco@libero.it  
tel/fax 0968.27931 » cell 338.8899549 » p.iva 00949480792 » c.f. DTTFNC63M31F888B



Foto n. 69: foto prospettiva fabbricato “D” già adibito a mangimificio (lotto n. 4).



Foto n. 70: foto prospettiva corpo centrale - Fabbricato “D” (lotto n. 4).





Foto n. 71: prospetto Nord-Nord-Ovest - Fabbricato "D" (lotto n. 4).



Foto n. 72: prospetto Nord-Nord-Ovest - Fabbricato "D" (lotto n. 4).



**ing. Francesco Dattilo**  
consulente tecnico d'ufficio

Via Misiani, 69 » 88046 Lamezia Terme (CZ) » e-mail [dattilo.franco@libero.it](mailto:dattilo.franco@libero.it)  
tel/fax 0968.27931 » cell 338.8899549 » p.iva 00949480792 » c.f. DTTFNC63M31F888B



Foto n. 73: particolare corpo centrale adibito a deposito di fieno - Fabbricato "D" (lotto n. 4).



Foto n. 74: particolare ingresso del corpo lato Est-Nord-Est - Fabbricato "D" (lotto n. 4).



**ing. Francesco Dattilo**  
consulente tecnico d'ufficio

Via Misiani, 69 » 88046 Lamezia Terme (CZ) » e-mail dattilo.franco@libero.it  
tel/fax 0968.27931 » cell 338.8899549 » p.iva 00949480792 » c.f. DTTFNC63M31F888B





Foto n. 75: particolare ingresso del corpo lato Ovest-Sud-Ovest - Fabbricato "D" (lotto n. 4).



Foto n. 76: particolare corpo centrale adibito a deposito di fieno - Fabbricato "D" (lotto n. 4).



**Ing. Francesco Dattilo**  
consulente tecnico d'ufficio

Via Misiani, 69 » 88046 Lamezia Terme (CZ) » e-mail dattilo.franco@libero.it  
tel/fax 0968.27931 » cell 338.8899549 » p.iva 00949480792 » c.f. DTTFNC63M31F888B



Foto n. 77: particolare struttura di copertura del corpo centrale - Fabbricato "D" (lotto n. 4).



Foto n. 78: particolare appoggio della struttura di copertura sulle pareti perimetrali - Fabbricato "D" (lotto n. 4).



**Ing. Francesco Dattilo**  
consulente tecnico d'ufficio

Via Misiani, 69 » 88046 Lamezia Terme (CZ) » e-mail dattilo.franco@libero.it  
tel/fax 0968.27931 » cell 338.8899549 » p.iva 00949480792 » c.f. DTTFNC63M31F888B



Foto n. 79: foto prospettica fabbricato “E” adibito ad allevamento – da notare che la struttura di copertura è stata oggetto di furto (lotto n. 4).



Foto n. 80: prospetti Ovest-Sud-Ovest e Nord-Nord-Ovest - Fabbricato “E” (lotto n. 4).



**ing. Francesco Dattilo**  
consulente tecnico d'ufficio

Via Misiani, 69 » 88046 Lamezia Terme (CZ) » e-mail [dattilo.franco@libero.it](mailto:dattilo.franco@libero.it)  
tel/fax 0968.27931 » cell 338.8899549 » p.iva 00949480792 » c.f. DTTFNC63M31F888B



Foto n. 81: particolare ingresso lato Nord-Nord-Ovest – da notare la proliferazione della vegetazione – Fabbricato “E” (lotto n. 4).



Foto n. 82: prospetto Sud-Sud-Est - Fabbricato “E” (lotto n. 4).



**ing. Francesco Dattilo**  
consulente tecnico d'ufficio

Via Misiani, 69 » 88046 Lamezia Terme (CZ) » e-mail dattilo.franco@libero.it  
tel/fax 0968.27931 » cell 338.8899549 » p.iva 00949480792 » c.f. DTTFNC63M31F888B



Foto n. 83: particolare struttura di copertura; foto scattata in data **2 maggio 2008**, dalla quale si evince la presenza di arcarecci (profilati in acciaio di sezione del tipo "omega") costituenti l'orditura secondaria portante della struttura di copertura - Fabbricato "E" (lotto n. 4).



Foto n. 84: particolare struttura di copertura; foto scattata in data **2 maggio 2008** – Fabbricato "E" (lotto n. 4).



**ing. Francesco Dattilo**  
consulente tecnico d'ufficio

Via Misiani, 69 » 88046 Lamezia Terme (CZ) » e-mail dattilo.franco@libero.it  
tel/fax 0968.27931 » cell 338.8899549 » p.iva 00949480792 » c.f. DTTFNC63M31F888B



Foto n. 85: particolare struttura di copertura - foto scattata in data **6 maggio 2008**; da osservare che gli arcarecci, di cui alla fotografia n. 83 sopra riportata, sono stati rimossi - Fabbricato "E" (lotto n. 4).



Foto n. 86: particolare ambiente interno e struttura di copertura - Fabbricato "E" (lotto n. 4).



**ing. Francesco Dattilo**  
consulente tecnico d'ufficio

Via Misiani, 69 » 88046 Lamezia Terme (CZ) » e-mail dattilo.franco@libero.it  
tel/fax 0968.27931 » cell 338.8899549 » p.iva 00949480792 » c.f. DTTFNC63M31F888B



Foto n. 87: particolare ambiente interno fabbricato "E" (lotto n. 4).



Foto n. 88: particolare ingresso lato Sud-Sud-Est - Fabbricato "E" (lotto n. 4).



**Ing. Francesco Dattilo**  
consulente tecnico d'ufficio

Via Misiani, 69 » 88046 Lamezia Terme (CZ) » e-mail dattilo.franco@libero.it  
tel/fax 0968.27931 » cell 338.8899549 » p.iva 00949480792 » c.f. DTTFNC63M31F888B

Dott. Ing. Francesco Dattilo

Pagina n. 47 di 83



Foto n. 89: particolare ambiente interno e struttura di copertura - Fabbricato "E" (lotto n. 4).



Foto n. 90: particolare ambiente interno e struttura di copertura - Fabbricato "E" (lotto n. 4).



**Ing. Francesco Dattilo**  
consulente tecnico d'ufficio

Via Misiani, 69 » 88046 Lamezia Terme (CZ) » e-mail dattilo.franco@libero.it  
tel/fax 0968.27931 » cell 338.8899549 » p.iva 00949480792 » c.f. DTTFNC63M31F888B





Foto n. 91: particolare ingresso lato Sud-Sud-Est - Fabbricato "E" (lotto n. 4).



Foto n. 92: particolare ingresso lato Nord-Nord-Ovest - Fabbricato "E" (lotto n. 4).



**Ing. Francesco Dattilo**  
consulente tecnico d'ufficio

Via Misiani, 69 » 88046 Lamezia Terme (CZ) » e-mail dattilo.franco@libero.it  
tel/fax 0968.27931 » cell 338.8899549 » p.iva 00949480792 » c.f. DTTFNC63M31F888B



Foto n. 93: particolare ingressi lato Ovest-Sud-Ovest - Fabbricato "E" (lotto n. 4).



Foto n. 94: particolare ingresso lato Ovest-Sud-Ovest - Fabbricato "E" (lotto n. 4).



**Ing. Francesco Dattilo**  
consulente tecnico d'ufficio

Via Misiani, 69 » 88046 Lamezia Terme (CZ) » e-mail [dattilo.franco@libero.it](mailto:dattilo.franco@libero.it)  
tel/fax 0968.27931 » cell 338.8899549 » p.iva 00949480792 » c.f. DTTFNC63M31F888B



Foto n. 95: particolare travi appoggio trave principale della struttura di copertura sulla parete perimetrale - Fabbricato "E" (lotto n. 4).



Foto n. 96: particolare porzione della struttura di copertura non soggetta a furto - Fabbricato "E" (lotto n. 4).



**Ing. Francesco Dattilo**  
consulente tecnico d'ufficio

Via Misiani, 69 » 88046 Lamezia Terme (CZ) » e-mail dattilo.franco@libero.it  
tel/fax 0968.27931 » cell 338.8899549 » p.iva 00949480792 » c.f. DTTFNC63M31F888B



**Foto n. 97:** particolare arcarecci rimossi dalla struttura di copertura - foto scattata in data 2 maggio 2008 - Fabbricato "E" (lotto n. 4).



**Foto n. 98:** lastre di lamiera grecata costituenti il manto di copertura del fabbricato "E" rinvenute lungo la strada di accesso ai fabbricati "C"- "D"- "E"- "F"- "G"- "H"- "I" – foto scattata in data 2 maggio 2008 (accesso ai lotti n. 2, n. 3 e n. 4).



**Ing. Francesco Dattilo**  
consulente tecnico d'ufficio

Via Misiani, 69 » 88046 Lamezia Terme (CZ) » e-mail dattilo.franco@libero.it  
tel/fax 0968.27931 » cell 338.8899549 » p.iva 00949480792 » c.f. DTTFNC63M31F888B



Foto n. 99: prospetto Ovest-Sud-Ovest - Fabbricato "F" (lotto n. 3).



Foto n. 100: prospetti Ovest-Sud-Ovest e Sud-Sud-Est - Fabbricato "F" (lotto n. 3).



**ing. Francesco Dattilo**  
consulente tecnico d'ufficio

Via Misiani, 69 » 88046 Lamezia Terme (CZ) » e-mail [dattilo.franco@libero.it](mailto:dattilo.franco@libero.it)  
tel/fax 0968.27931 » cell 338.8899549 » p.iva 00949480792 » c.f. DTTFNC63M31F888B



Foto n. 101: prospetto Ovest-Sud-Ovest - Fabbricato "F" (lotto n. 3).



Foto n. 102: prospetto Est-Nord-Est - Fabbricato "F" (lotto n. 3).



**Ing. Francesco Dattilo**  
consulente tecnico d'ufficio

Via Misiani, 69 » 88046 Lamezia Terme (CZ) » e-mail dattilo.franco@libero.it  
tel/fax 0968.27931 » cell 338.8899549 » p.iva 00949480792 » c.f. DTTFNC63M31F888B



Foto n. 103: particolare ambiente interno - da notare i macchinari necessari alla macellazione - Fabbricato "F" (lotto n. 3).



Foto n. 104: particolare ambiente interno - da notare i macchinari necessari alla macellazione - Fabbricato "F" (lotto n. 3).



**Ing. Francesco Dattilo**  
consulente tecnico d'ufficio

Via Misiani, 69 » 88046 Lamezia Terme (CZ) » e-mail dattilo.franco@libero.it  
tel/fax 0968.27931 » cell 338.8899549 » p.iva 00949480792 » c.f. DTTFNC63M31F888B



Foto n. 105: particolare ambiente interno - da notare la parete priva di intonaco - Fabbricato "F" (lotto n. 3).



Foto n. 106: particolare tamponatura - Fabbricato "F" (lotto n. 3).





Foto n. 107: particolare tamponatura - Fabbricato "F" (lotto n. 3).



Foto n. 108: particolare tompagnatura - Fabbricato "F" (lotto n. 3).



**ing. Francesco Dattilo**  
consulente tecnico d'ufficio

Via Misiani, 69 » 88046 Lamezia Terme (CZ) » e-mail [dattilo.franco@libero.it](mailto:dattilo.franco@libero.it)  
tel/fax 0968.27931 » cell 338.8899549 » p.iva 00949480792 » c.f. DTTFNC63M31F888B



Foto n. 109: particolare nastro trasportatore - Fabbricato "F" (lotto n. 3).



Foto n. 110: particolare vano interno - Fabbricato "F" (lotto n. 3).



**ing. Francesco Dattilo**  
consulente tecnico d'ufficio

Via Misiani, 69 » 88046 Lamezia Terme (CZ) » e-mail [dattilo.franco@libero.it](mailto:dattilo.franco@libero.it)  
tel/fax 0968.27931 » cell 338.8899549 » p.iva 00949480792 » c.f. DTTFNC63M31F888B



Foto n. 111: particolare ingresso lato mare - Fabbricato "F" (lotto n. 3).



Foto n. 112: particolare ingresso prospetto Nord-Nord-Ovest - Fabbricato "F" (lotto n. 3).





Foto n. 113: particolare struttura di copertura - Fabbricato "F" (lotto n. 3).



Foto n. 114: particolare struttura di copertura - Fabbricato "F" (lotto n. 3).



**Ing. Francesco Dattilo**  
consulente tecnico d'ufficio

Via Misiani, 69 » 88046 Lamezia Terme (CZ) » e-mail dattilo.franco@libero.it  
tel/fax 0968.27931 » cell 338.8899549 » p.iva 00949480792 » c.f. DTTFNC63M31F888B



Foto n. 115: foto prospettiva fabbricati “G”, “H” ed “I”, da sinistra a destra (lotto n. 3).



Foto n. 116: foto prospettiva fabbricati “G”, “H” ed “I”, da sinistra a destra (lotto n. 3).



Foto n. 117: foto prospettica fabbricato "I" (lotto n. 3).



Foto n. 118: foto prospettica fabbricati "I" e "H", da sinistra a destra (lotto n. 3).



**ing. Francesco Dattilo**  
consulente tecnico d'ufficio

Via Misiani, 69 » 88046 Lamezia Terme (CZ) » e-mail dattilo.franco@libero.it  
tel/fax 0968.27931 » cell 338.8899549 » p.iva 00949480792 » c.f. DTTFNC63M31F888B



Foto n. 119: foto prospettiva tettoia posta tra i fabbricati “H” e “G”, da sinistra a destra (lotto n. 3).



Foto n. 120: foto prospettiva fabbricato “H” (lotto n. 3).



**ing. Francesco Dattilo**  
consulente tecnico d'ufficio

Via Misiani, 69 » 88046 Lamezia Terme (CZ) » e-mail dattilo.franco@libero.it  
tel/fax 0968.27931 » cell 338.8899549 » p.iva 00949480792 » c.f. DTTFNC63M31F888B



Foto n. 121: fabbricato “G”, già destinato ad allevamento (lotto n. 3).



Foto n. 122: prospetto Est-Nord-Est del fabbricato “G” (lotto n. 3).



**Ing. Francesco Dattilo**  
consulente tecnico d'ufficio

Via Misiani, 69 » 88046 Lamezia Terme (CZ) » e-mail [dattilo.franco@libero.it](mailto:dattilo.franco@libero.it)  
tel/fax 0968.27931 » cell 338.8899549 » p.iva 00949480792 » c.f. DTTFNC63M31F888B





Foto n. 123: fabbricato "H", tettoia di collegamento al fabbricato "G" (lotto n. 3).



Foto n. 124: tettoia tra i fabbricati "G" e "H", da sinistra a destra (lotto n. 3).



**Ing. Francesco Dattilo**  
consulente tecnico d'ufficio

Via Misiani, 69 » 88046 Lamezia Terme (CZ) » e-mail dattilo.franco@libero.it  
tel/fax 0968.27931 » cell 338.8899549 » p.iva 00949480792 » c.f. DTTFNC63M31F888B



Foto n. 125: prospetto Sud - Fabbricato "H" (lotto n. 3).



Foto n. 126: foto prospettica fabbricato "I"- da notare la folta vegetazione (lotto n. 3).



**Ing. Francesco Dattilo**  
consulente tecnico d'ufficio

Via Misiani, 69 » 88046 Lamezia Terme (CZ) » e-mail dattilo.franco@libero.it  
tel/fax 0968.27931 » cell 338.8899549 » p.iva 00949480792 » c.f. DTTFNC63M31F888B



Foto n. 127: prospetto Est-Nord-Est - Fabbricato "I" (lotto n. 3).



Foto n. 128: foto prospettica fabbricato "H" (lotto n. 3).



**Ing. Francesco Dattilo**  
consulente tecnico d'ufficio

Via Misiani, 69 » 88046 Lamezia Terme (CZ) » e-mail dattilo.franco@libero.it  
tel/fax 0968.27931 » cell 338.8899549 » p.iva 00949480792 » c.f. DTTFNC63M31F888B



Foto n. 129: foto prospettiva fabbricati “G”-“H”-“I”, da sinistra a destra (lotto n. 3).



Foto n. 130: foto prospettiva ingressi lato Ovest-Sud-Ovest – Fabbricato “G” (lotto n. 3).



**Ing. Francesco Dattilo**  
consulente tecnico d'ufficio

Via Misiani, 69 » 88046 Lamezia Terme (CZ) » e-mail dattilo.franco@libero.it  
tel/fax 0968.27931 » cell 338.8899549 » p.iva 00949480792 » c.f. DTTFNC63M31F888B



Foto n. 131: particolare struttura di copertura fabbricato “H” (lotto n. 3).



Foto n. 132: particolare struttura di copertura fabbricato “H” - da notare la lesione verticale presente fra la tamponatura e il pilastro portante in acciaio (lotto n. 3).



**Ing. Francesco Dattilo**  
consulente tecnico d'ufficio

Via Misiani, 69 » 88046 Lamezia Terme (CZ) » e-mail dattilo.franco@libero.it  
tel/fax 0968.27931 » cell 338.8899549 » p.iva 00949480792 » c.f. DTTFNC63M31F888B



Foto n. 133: foto prospettica fabbricato "I" (lotto n. 3).



Foto n. 134: particolare della trave a mensola che avrebbe dovuto sostenere la copertura lungo il perimetro del fabbricato "I" (lotto n. 3).





Foto n. 135: particolare dell'elemento di sostegno verticale e della copertura del fabbricato "G" (lotto n. 3).



Foto n. 136: particolare dell'elemento di sostegno verticale del fabbricato "G" (lotto n. 3).



**ing. Francesco Dattilo**  
consulente tecnico d'ufficio

Via Misiani, 69 » 88046 Lamezia Terme (CZ) » e-mail dattilo.franco@libero.it  
tel/fax 0968.27931 » cell 338.8899549 » p.iva 00949480792 » c.f. DTTFNC63M31F888B



Foto n. 137: foto prospettica della tettoia posta tra i fabbricati "H" ed "I", da sinistra a destra (lotto n. 3).



Foto n. 138: particolare della tettoia posta tra i fabbricati "H" ed "I", da sinistra a destra (lotto n. 3).



**Ing. Francesco Dattilo**  
consulente tecnico d'ufficio

Via Misiani, 69 » 88046 Lamezia Terme (CZ) » e-mail dattilo.franco@libero.it  
tel/fax 0968.27931 » cell 338.8899549 » p.iva 00949480792 » c.f. DTTFNC63M31F888B

Dott. Ing. Francesco Dattilo

Pagina n. 72 di 83





Foto n. 139: ambiente interno del fabbricato "I" (lotto n. 3).



Foto n. 140: ambiente interno del fabbricato "I" (lotto n. 3).



**Ing. Francesco Dattilo**  
consulente tecnico d'ufficio

Via Misiani, 69 » 88046 Lamezia Terme (CZ) » e-mail dattilo.franco@libero.it  
tel/fax 0968.27931 » cell 338.8899549 » p.iva 00949480792 » c.f. DTTFNC63M31F888B



Foto n. 141: ambiente interno del fabbricato "I" (lotto n. 3).



Foto n. 142: ambiente mungitura - fabbricato "H" (lotto n. 3).



**Ing. Francesco Dattilo**  
consulente tecnico d'ufficio

Via Misiani, 69 » 88046 Lamezia Terme (CZ) » e-mail dattilo.franco@libero.it  
tel/fax 0968.27931 » cell 338.8899549 » p.iva 00949480792 » c.f. DTTFNC63M31F888B



Foto n. 143: particolare vasca di raccolta della profondità di un metro - fabbricato "H" (lotto n. 3).



Foto n. 144: particolare ambiente conservazione/trasformazione latte - fabbricato "H" (lotto n. 3).





Foto n. 145: particolare ambiente conservazione/trasformazione latte - fabbricato "H" (lotto n. 3).



Foto n. 146: particolare ambiente mungitura - fabbricato "H" (lotto n. 3).



**Ing. Francesco Dattilo**  
consulente tecnico d'ufficio

Via Misiani, 69 » 88046 Lamezia Terme (CZ) » e-mail dattilo.franco@libero.it  
tel/fax 0968.27931 » cell 338.8899549 » p.iva 00949480792 » c.f. DTTFNC63M31F888B



Foto n. 147: Prospetto Ovest fabbricato ubicato sul corso Garibaldi del comune di Maida (lotto n. 6).



Foto n. 148: Condizioni fatiscenti ambiente ubicato al primo piano (secondo fuori terra) dell'immobile sito nel comune di Maida (lotto n. 6).



**Ing. Francesco Dattilo**  
consulente tecnico d'ufficio

Via Misiani, 69 » 88046 Lamezia Terme (CZ) » e-mail dattilo.franco@libero.it  
tel/fax 0968.27931 » cell 338.8899549 » p.iva 00949480792 » c.f. DTTFNC63M31F888B



**Foto n. 149:** Macchie d'umidità causate dalle infiltrazioni di acqua meteorica provenienti dalla copertura riscontrate sull'immobile sito in Maida (lotto n. 6).



**Foto n. 150:** Materiale vario (degradato a causa delle infiltrazioni provenienti dalla copertura) depositato al piano primo dell'immobile sito nel comune di Maida (lotto n. 6).





**Foto n. 151:** Macchie d'umidità riscontrate anche sulla tamponatura del piano primo dell'immobile sito nel comune di Maida (lotto n. 6).



**Foto n. 152:** Danni al solaio causati dalle infiltrazioni di acque meteoriche provenienti dalla copertura dell'immobile sito nel comune di Maida (lotto n. 6).



**Ing. Francesco Dattilo**  
consulente tecnico d'ufficio

Via Misiani, 69 » 88046 Lamezia Terme (CZ) » e-mail dattilo.franco@libero.it  
tel/fax 0968.27931 » cell 338.8899549 » p.iva 00949480792 » c.f. DTTFNC63M31F888B



**Foto n. 153:** Corridoio ubicato al piano primo (secondo fuori terra) dell'immobile sito nel comune di Maida (lotto n. 6).



**Foto n. 154:** Copertura piana dalla quale provengono le infiltrazioni di acqua meteorica riscontrate al primo piano (secondo fuori terra) dell'immobile sito nel comune di Maida (lotto n. 6).







**Foto n. 155:** Balcone ubicato al primo piano (secondo fuori terra) sul prospetto Ovest dell'immobile sito nel comune di Maida (lotto n. 6); si nota la presenza di calcinacci.



**Foto n. 156:** Balcone murato che consentiva l'accesso alla terrazza esterna ubicata al primo piano (secondo fuori terra) dell'immobile sito nel comune di Maida (lotto n. 6).





Foto n. 157: Condizioni in cui si trovano gli infissi ubicati al primo piano (secondo fuori terra) dell'immobile sito nel comune di Maida (lotto n. 6).



Foto n. 158: Sovrapposizione ortofoto – foglio di mappa catastale (bene immobile censito in catasto terreni del comune di Martirano Lombardo al foglio di mappa 11, particella 46).



**Ing. Francesco Dattilo**  
consulente tecnico d'ufficio

Via Misiani, 69 » 88046 Lamezia Terme (CZ) » e-mail dattilo.franco@libero.it  
tel/fax 0968.27931 » cell 338.8899549 » p.iva 00949480792 » c.f. DTTFNC63M31F888B



**Foto n. 159:** Sovrapposizione ortofoto – foglio di mappa catastale (bene immobile censito in catasto terreni del comune di **Martirano Lombardo** al foglio di mappa 11, particella 49).



**ing. Francesco Dattilo**  
consulente tecnico d'ufficio

Via Misiani, 69 » 88046 Lamezia Terme (CZ) » e-mail [dattilo.franco@libero.it](mailto:dattilo.franco@libero.it)  
tel/fax 0968.27931 » cell 338.8899549 » p.iva 00949480792 » c.f. DTTFNC63M31F888B