

**Agenzia del Territorio  
CATASTO FABBRICATI  
Ufficio Provinciale di  
Ferrara**

Dichiarazione protocollo n. FE0060657 del 13/05/2013

Planimetria di u.i.u. in Comune di Copparo

Via Del Lavoro

civ. 48

Identificativi Catastali:

Sezione:  
Foglio: 102  
Particella: 513  
Subalterno: 7

Compilata da:  
Bolognesi Massimo

Iscritto all'albo:  
Geometri

Prov. Ferrara

N. 01648

Scheda n. 1

Scala 1:500

**LOTTO ①**

MODIFICHE

PIANO TERRA

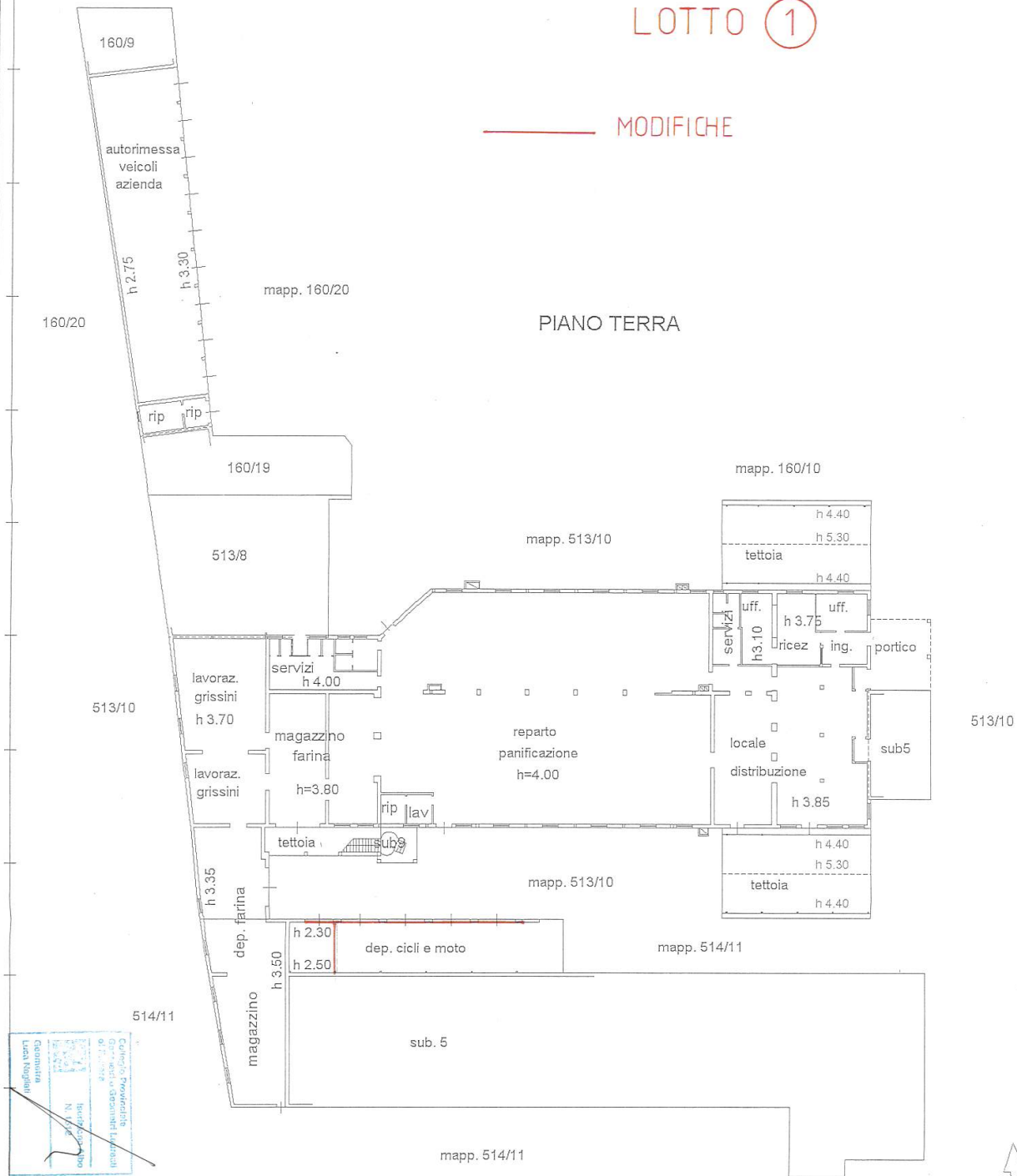

Ultima planimetria in atti

LOTTO ①

PIANO TERRA

PLANIMETRIA Scala 1:2000

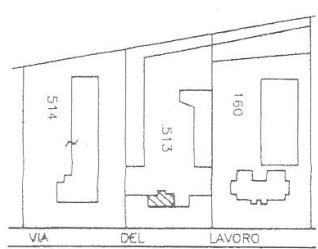

Spazio Aziendale  
mq. 45,75  
H. 3,65

< 5 omarino 5  
10 metri

MINISTERO DELLE REGIONI  
CATASTO EDILIZIO URBANO (RDL 13-4-1939, n. 652)  
Situazione dei fabbricati  
CATASTO EDILIZIO URBANO  
via del lavoro  
Particella 513 - Subalterno 102 - Foglio C9800

Dichiarazione di N.C.  
 Denuncia di variazione  
 Identificativi catastali  
 F. 102  
 n. 513 sub. 5  
 Compilata dal Geom. Fedozzi  
 (Titolo, cognome e nome)  
 Giordano  
 Iscritto all'Albo dei Geometri  
 della provincia di Ferrara n. 792  
 data 28-09-2001 Firma



RESERVATO ALL'EDIFICIO

ORIENTAMEN  
N

MODULARIO  
F. - ng. rend. - 497



MINISTERO DELLE FINANZE  
DIREZIONE GENERALE DEL CATASTO E DEI SERVIZI TECNICI ERARIALI

FERRARA -- Mod. B. (Nuovo Catasto Edilizio Urbano)

Lire  
150

# NUOVO CATASTO EDILIZIO URBANO

(R. DECRETO-LEGGE 13 APRILE 1939, N. 662)

Planimetria dell'immobile situato nel Comune di COPPARO Via DEL LAVORO 44/B

Ditta F.LLI GALUPPI & C. SNC

Allegata alla dichiarazione presentata all'Ufficio Tecnico Erariale di FERRARA

scheda n° 36957

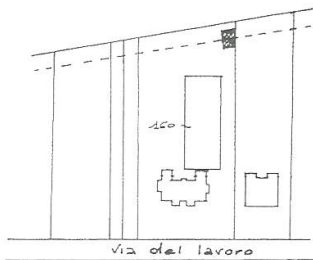

Comune di Copparo  
Planimetria scala 1:200  
Foglio n° 102  
Mappale n° 160

LOTTO ①

MODIFICHE

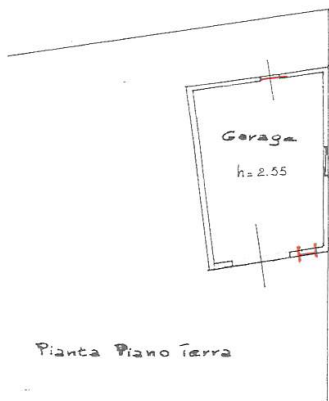

Pianta Piano Terra

ORIENTAMENTO



SCALA DI 1:200

SPAZIO RISERVATO PER LE ANNOTAZIONI D'UFFICIO

DATA  
PROT. N°

431

DATI IDENTIFICATIVI		
FOLIO	M. P.	SE.
102	160	9

Compilata dal GEOMETRA  
(Titolo, nome e cognome del tecnico)

GIUSEPPE GRANDI

Iscritto all'Albo dei GEOMETRI

della Provincia di FERRARA

DATA 7-3-86

Firma: GRANDI

Ultima planimetria in atti