

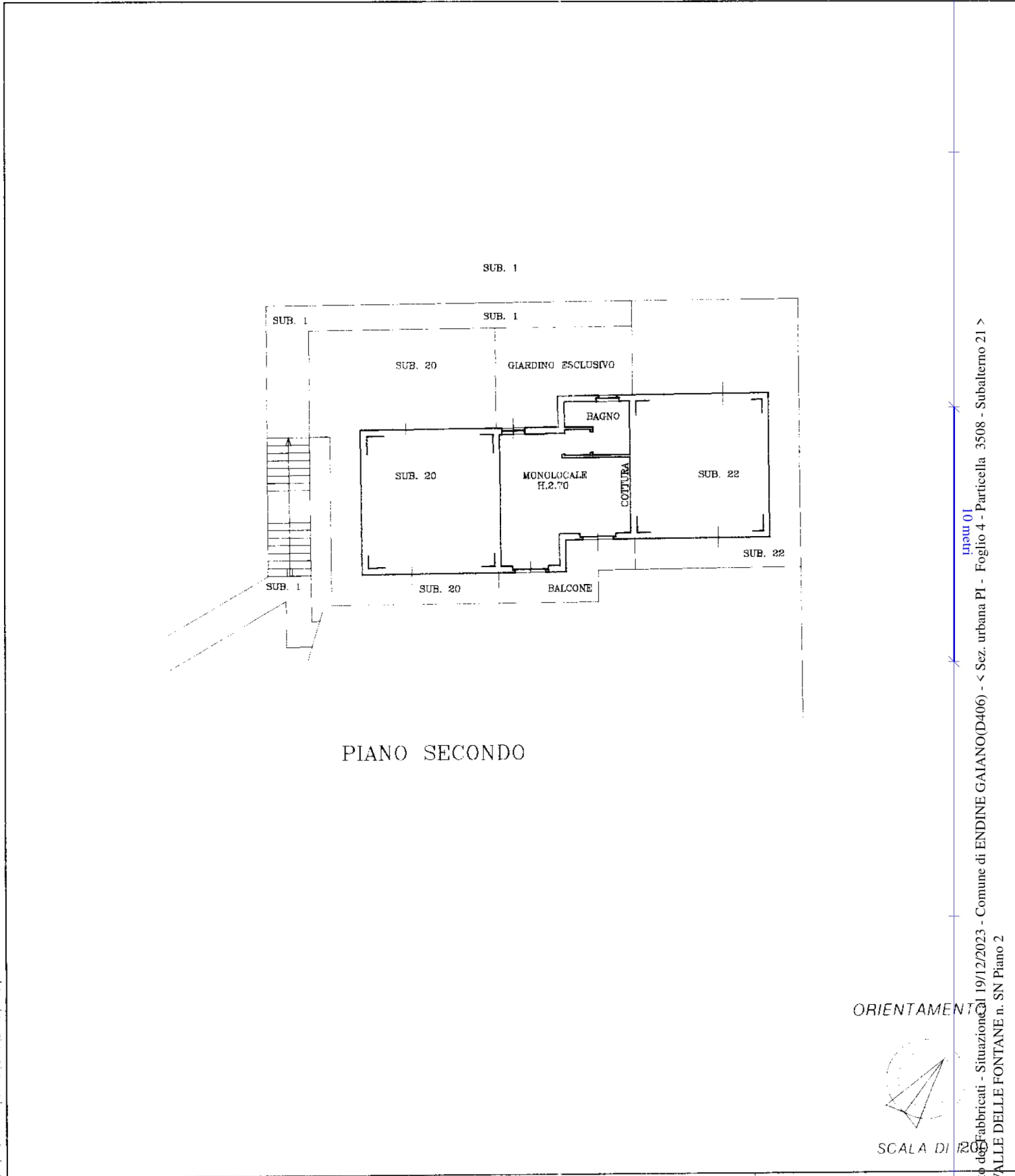

Planimetria di attuazione in Comune di **ENDINE GAIANO** - via **VALLE DELLE FONTANE** - CIV. **SN**



PIANO SECONDO

ORIENTAMENTO

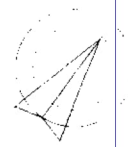

SCALA DI 1/200

RISERVATO A T. DI FIG. 1

Elaborazione in scala 1/200 Computata dal **BELOTTI GEOM. MARIO**

Ultima planimetria in atti

MODULARIO
F. rig. rend. 497



MINISTERO DELLE FINANZE
DIREZIONE GENERALE DEL CATASTO E DEI SS.TT.EE.
CATASTO EDILIZIO URBANO (RDL 13-4-1939, n. 652)

MOD. **BN** (CEU)

LIRE
250

Planimetria di u.i.u. in Comune di ENDINE GAIANO via VALLE DELLE FONTANE civ. SN

Scala originale non disponibile.

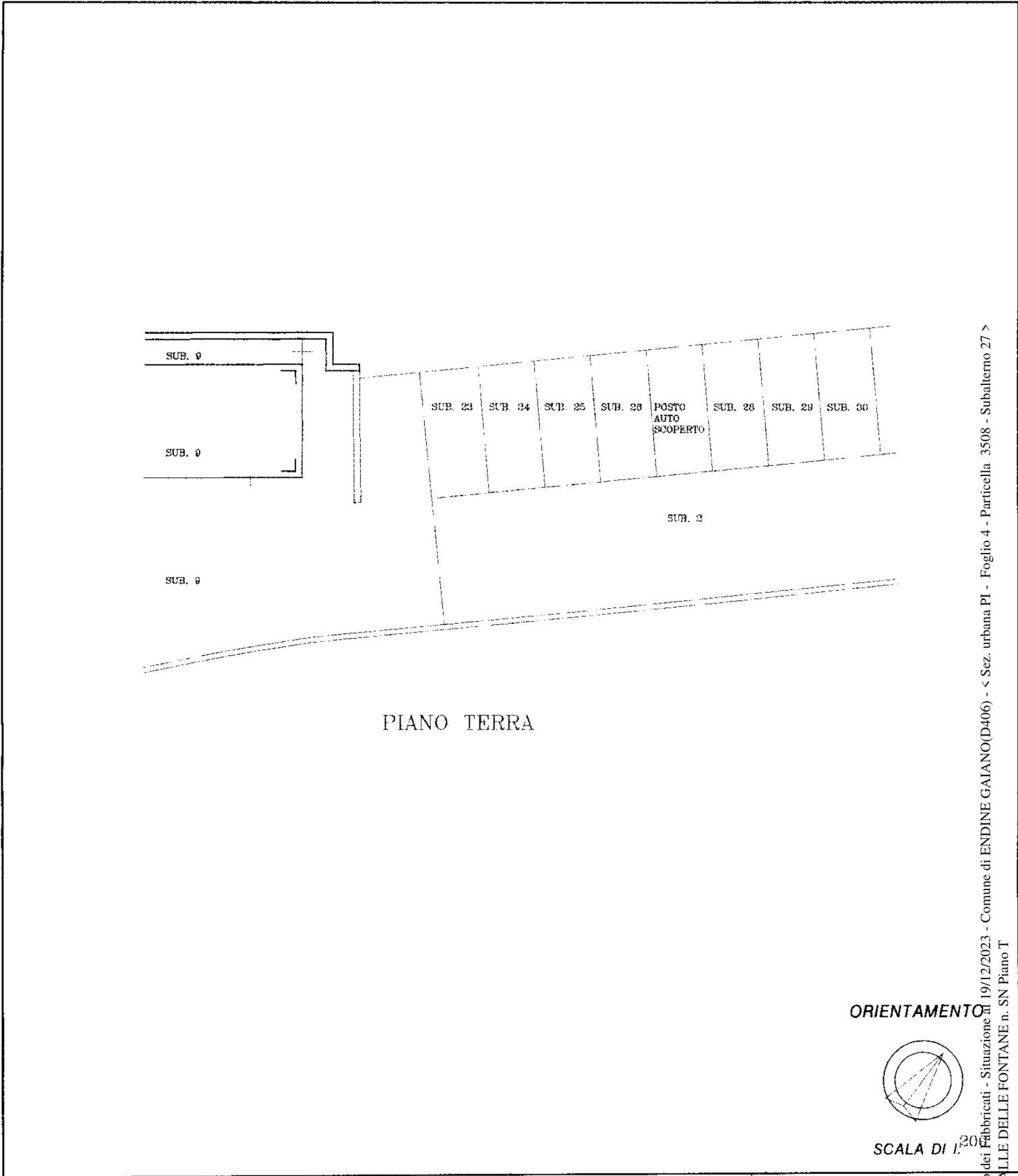

Roma - Istituto Poligrafico e Zecca dello Stato - P.V.

Catasto dei Fabbricati - Situazione al 19/12/2023 - Comune di ENDINE GAIANO(D406) - < Sez. urbana PI - Foglio 4 - Particella 3508 - Subalterno 27 >
VIA VALLE DELLE FONTANE n. SN Piano T

Dichiarazione di N.C.
 Denuncia di variazione
 Ultima planimetria in atti

Identificativi catastali
 Data presentazione: 14/07/1998 - Data: 19/12/2023 - n. T119146 - Richiedente: SLVDNL62S21A794D
 Totale schede: 1 - Formato di acquisizione: A4 (210x297) - Formato stampa: A4 (210x297)
 n. 3508 sub. 27

Compilata dal BELOTTI GEOM. MARIO
 (Titolo, cognome e nome)

Iscritto all'albo de GEOMETRI
BERGAMO 3545

data Firma

RISERVATO ALL'UFFICIO